



# CUENTA PÚBLICA

GESTIÓN 2020



MUNICIPALIDAD DE  
**Contulmo**



# INDICE

Introducción .....	03	Departamento social y adulto mayor .....	28
Saludo del alcalde.....	04	Unidad de subsidios.....	29
Autoridades.....	05	Programa promoción de la salud.....	30
PLADECO 2020-2025.....	06	Programa vínculos.....	31
Acciones para el cumplimiento del PLADECO.....	07	Programa condominio de viviendas tuteladas.....	32
<b>Cuenta Pública por Unidades y Departamentos.....</b>	<b>08</b>	Oficina de vivienda.....	33
<b>Administración.....</b>	<b>09</b>	<b>Dirección de Administración y Finanzas DAF.....</b>	<b>37</b>
<b>Secretaría Municipal.....</b>	<b>11</b>	<b>Secretaría Comunal de Planificación SECPLAN.....</b>	<b>58</b>
<b>Juzgado de Policía Local.....</b>	<b>15</b>	Unidad de Desarrollo Económico Local.....	70
<b>Tránsito y transporte público.....</b>	<b>17</b>	Oficina de Intermediación Laboral OMIL.....	76
<b>Dirección de Desarrollo Comunitario DIDECO.....</b>	<b>19</b>	Oficina de Turismo.....	78
Programa habitabilidad.....	20	Programa de Desarrollo Territorial Indígena PDTI.....	79
Cultura.....	21	Programa de Desarrollo Local PRODESAL.....	80
Pilar solidario.....	22	<b>Dirección de Obras Municipales.....</b>	<b>81</b>
Discapacidad.....	23	<b>Dirección de Administración de educación municipal DAEM.....</b>	<b>105</b>
Servicio País.....	24	<b>Dirección de Administración de Salud Municipal DAS.....</b>	<b>126</b>
Programa familias.....	25		
Programa Autoconsumo .....	26		
Programa Chile Crece Contigo.....	27		



MUNICIPALIDAD DE  
Contulmo

# INTRODUCCION



La Ley 18.695 Orgánica Constitucional de Municipalidades en su artículo 67 indica que el Sr. Alcalde deberá dar cuenta pública al Concejo Municipal, Consejo de las Organizaciones de la Sociedad Civil y Consejo Comunal de Seguridad Pública, a más tardar en el mes de abril de cada año, de su gestión anual y de la marcha general de la municipalidad; esta misma establece los aspectos que deben ser presentados en el informe, tales como son las finanzas, cumplimiento del PLADECO, avances del consejo de seguridad pública, estado de los proyectos, hechos relevantes, entre otros aspectos, finalmente indica que este texto debe estar a disposición íntegramente a la comunidad y que un extracto de este informe debe ser presentado a la comunidad. Las cuentas públicas resultan ser informes muy extensos y muchas veces con mucho tecnicismo, lo cual resulta poco amigable al momento de leerlo, nos hemos esforzado por realizar un informe completo, según establece la ley, por otra parte simple de leer y además que resalte los logros de esta administración en la constante tarea de mejorar la calidad de vida de cada uno de los habitantes.



# SALUDO DEL ALCALDE

*ESTIMADOS VECINOS Y VECINAS:*

*ESTE AÑO 2020 HA SIDO UN AÑO DE GRANDES DIFICULTADES PARA TODOS QUIENES HABITAMOS ESTA HERMOSA COMUNA. HA SIDO DE GRANDES SACRIFICIOS POR LA CONTINGENCIA SANITARIA QUE VIVIMOS, NO SOLO A NIVEL NACIONAL SINO QUE MUNDIAL; LA QUE NOS HA MANTENIDO SEPARADOS DE NUESTROS SERES QUERIDOS Y DE VIVIR LIBREMENTE NUESTRO ENTORNO.*

*A PESAR DE TODO, HEMOS SEGUIDO TRABAJANDO CON FUERZA, TRANSPARENCIA Y CORAJE PARA SEGUIR DESARROLLANDONOS COMO COMUNA, CON UNA MIRADA SUSTENTABLE CON ENFASIS EN LO SOCIAL, AMBIENTAL Y ECONOMICO. DE ESTO SON REFLEJO LAS GRANDES OBRAS E INVERSIONES HISTORICAS QUE SE HAN REALIZADO LOS ULTIMOS AÑOS, Y ESPECIALMENTE EL AÑO 2020 QUE LO HEMOS DENOMINADO “EL AÑO DE LA COSECHA”, DONDE SE DESTACAN IMPORTANTES PROYECTOS PARA LA COMUNA QUE SE HAN LOGRADO CON MUCHA GESTION, AMOR, PERSEVERANCIA Y ENTREGA INCONDICIONAL.*

*DEJO CON USTEDES LA CUENTA PUBLICA AÑO 2020.*

*UN ABRAZO...*

**MAURICIO LEBRECHT SPERBERG**  
**ALCALDE**





# AUTORIDADES

## ALCALDE Y EL CONCEJO MUNICIPAL.

Este órgano colegiado elegido por votación popular cumple funciones normativas, resolutivas y fiscalizadoras, además de hacer efectiva la participación de la comunidad local y de ejercer las atribuciones que señala la ley 18.695. El Concejo está integrado por Concejales, elegidos por votación directa mediante un sistema de representación proporcional, duran 4 años en sus cargos y pueden ser reelegidos. El Concejo de Contulmo, para el periodo 06 de Diciembre de 2016 a 6 de Diciembre de 2020, lo preside el Alcalde de la Comuna, Sr. Mauricio Lebrecht Sperberg. Integran el Concejo de Contulmo, los siguientes Concejales (a):

- *Eduardo Figueroa Fierro*
- *Néstor Orellana Barrientos*
- *Eduardo Carrillo Neira*
- *Luis Aguayo Lacoste*
- *Nelson Sanzana Salas*
- *Rocío Orellana Alarcón*





MUNICIPALIDAD DE  
Contulmo

# PLADECO 2020-2025

Este Instrumento De Planificación Comunal es el resultado de un proceso de Reflexión Participativa sobre el futuro al que aspiran sus habitantes y autoridades municipales, fundado en el análisis del estado actual de desarrollo de la comuna. Se divide en 3 capítulos:

- **PRIMERA Y SEGUNDA PARTE:** Contiene los aspectos más relevantes del Diagnostico Comunal.
- **TERCERA PARTE:** Contiene la Imagen Objetivo que pretende guiar las fuerzas de la comuna para los próximos años, considerando la vocación comunal y la misión municipal, la definición de los lineamientos estratégicos por área de desarrollo.
- **CUARTA PARTE:** Contiene una síntesis del control y seguimiento (Plan De Acción), sus políticas generales, el seguimiento e iniciativas para el desarrollo comunal.

## OBJETIVOS ESTRATÉGICOS:

**Visión:** Contulmo comuna con un desarrollo turístico sustentable.

**Misión:** “Contulmo capital turística de la provincia de Arauco, destacada por su gastronomía, patrimonio natural y arquitectónico y la presencia de la cultura chilena, mapuche y alemana...”



Contulmo





MUNICIPALIDAD DE  
Contulmo

# PLADECO 2020-2025

## ACCIONES PARA EL CUMPLIMIENTO DEL PLADECO.

Proyectos de infraestructura social, deportiva, servicios básicos, planes y otros presentados a distintas fuentes de financiamiento público, según 5 lineamientos o ámbitos de desarrollo PLADECO:

- 1. Desarrollo Social:** énfasis en infraestructura deportiva y recreativa (multicanchas, plazoletas, estadio municipal y otros).
- 2. Desarrollo Territorial:** gestión y creación de proyectos de infraestructura pública (servicios básicos, caminos, otros).
- 3. Desarrollo Económico:** comunicación entre empresarios y potencial oferta turística, apoyo de programas gubernamentales, fomento productivo.
- 4. Desarrollo Ambiental:** gestión oficina medioambiental en temas relativos tenencia responsable de mascotas, manejo de residuos sólidos, energías renovables o alumbrado solar en diversos sectores, recuperación de espacios municipales, otros.
- 5. Desarrollo Institucional:** promoción de la imagen comunal, gestión de los procesos internos.

**- ACTUALIZACIÓN -**  
**PLADECO**  
PLAN DE DESARROLLO COMUNAL  
Contulmo  
2020 - 2025

### ANTECEDENTES DEMOGRÁFICOS

Antecedentes de la ciudad de Contulmo.

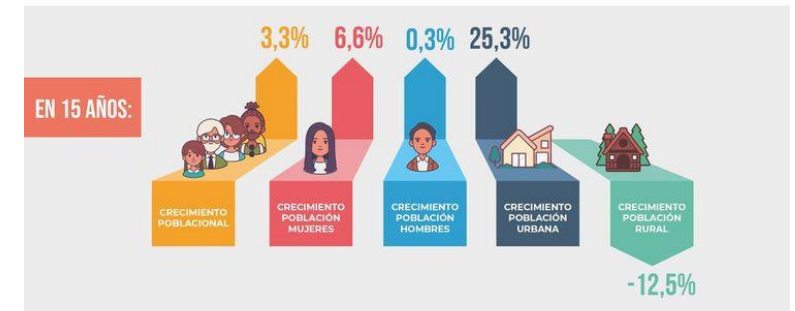
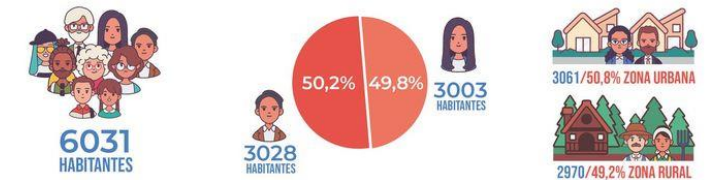

**POBLACION ADULTO MAYOR**

867 PERSONAS

14,37% DE LA POBLACION TOTAL

CRECIMIENTO EN 15 AÑOS ES DE 33,7% (574 A 867)

La mayor concentración de adultos mayores, se encuentra en las zonas más pobladas, que son Elicura y Calebu.

FUENTE: CENSO abreviado 2017.





MUNICIPALIDAD DE  
**Contulmo**

# CUENTA PÚBLICA POR UNIDADES Y DEPARTAMENTOS



MUNICIPALIDAD DE  
**Contulmo**

# ADMINISTRACION



# ADMINISTRACION

## PRINCIPALES ACTIVIDADES REALIZADAS DURANTE EL AÑO 2020



ACTIVIDADES REALIZADAS	DESCRIPCION
<b>MANTENCION ALUMBRADO PUBLICO</b>	MANTENCION Y ARREGLO DE ALUMBRADO PUBLICO DE FORMA PERMANENTE.
<b>SANITIZACION POR PANDEMIA</b>	SANITIZACION DE ESPACIOS PUBLICOS, COMUNES Y ACCESOS AL COMERCIO LOCAL.
<b>ADMINISTRACION DE VEHICULOS MUNICIPALES</b>	A SU CARGO SE ENCUENTRA LA MAYORIA DE LOS VEHICULOS QUE PRESTAN SERVICIOS MUNICIPALES
<b>DESARROLLO DE PROGRAMA PROEMPLEO</b>	221 BENEFICIAIRIAS QUE PRESTAN ATENCION EN DIVERSAS INSTITUCIONES. SE CUENTA ADEMAS CON EQUIPO ADMINISTRATIVO.
<b>ENTREGA INSUMOS PROTECCION Y CAPACITACION</b>	ENTREGA DE \$1.200.000 EN INSUMOS POR PANDEMIA COVID 19
<b>TRABAJOS DE CUADRILLA EN TERRENO AREAS VERDES, ASEO Y OTROS.</b>	SE REALIZA DE ACUERDO A LAS SOLICITUDES QUE GENERA LA COMUNIDAD
<b>ATENCION EN BIBLIOTECA E INFOCENTRO</b>	LIBROS REVISTAS. ESPACIO CON CONECTIVIDAD A INTERNET DESTINADO A LA COMUNIDAD
<b>RELACIONES PUBLICAS RRPP</b>	OFICINA DEDICADA A LA DIFUSION DE ACTIVIDADES MUNICIPALES



MUNICIPALIDAD DE  
**Contulmo**

# SECRETARIA MUNICIPAL



# SECRETARIA MUNICIPAL

## CONSEJO DE LA SOCIEDAD CIVIL (COSOC)

SE INICIO PROCESO DE RENOVACION EN MARZO 2020 EL CUAL FUE SUSPENDIDO POR DECRETO EXENTO N° 700 DEL 13 DE ABRIL DEL 2020 HASTA QUE DURE LA ALERTA SANITARIA DECRETADA POR EL MINISTERIO DE SALUD O LA AUTORIDAD COMPETENTE DECRETO LO CONTRARIO.

## DECRETOS EMITIDOS AÑO 2020

DECRETOS EMITIDOS	CANTIDAD
DECRETOS ALCALDICIOS	2.325
TOTAL EMITIDOS	
DECRETOS EXENTOS TOTAL EMITIDOS	1.806
<b>TOTAL</b>	<b>4.131</b>

## SESIONES CONCEJO MUNICIPAL

SESIONES	CANTIDAD
SESIONES ORDINARIAS	36
SESIONES EXTRAORDINARIAS	04
<b>TOTAL</b>	<b>40</b>





# SECRETARIA MUNICIPAL

## COMODATOS CELEBRADOS DURANTE EL AÑO 2020

COMODATOS	DECRETO	OBJETIVO
MUNICIPALIDAD –LUCRECIA COLIMAN	D.E. 191 DEL 27/01/2020	CONSTRUCCION SEDE SOCIAL (20 AÑOS)
MUNICIPALIDAD- J. VECINOS CALEBU	D.E. 680 DEL 08/04/2020	PULVERIZADOR
MUNICIPALIDAD- CUERPO BOMBEROS	D.E. 681 DEL 08/04/2020	BOMBA FUMIGACION
MUNICIPALIDAD- HOSPITAL CONTULMO	D.E. 695 DEL 13/04/2020	PULVERIZADOR
MUNICIPALIDAD- J.V. CALEBU	D.E. 932 DEL 11/06/2020	TERMOMETRO CLINICO INFRAROJO
MUNICIPALIDAD J.V. PICHIHUILLINCO	D.E. 933 DEL 11/06/2020	TERMOMETRO CLINICO INFRAROJO
<b>TOTAL</b>	<b>6</b>	

## ORGANIZACIONES COMUNITARIAS CONSTITUIDAS AÑO 2020

ORGANIZACIONES (8)
1.-JOVENES EN ACCION POR LA COMUNIDAD
2.-COMITÉ HABITACIONAL VALLE VERDE CONTULMO
3.-1RA. FERIA CAMPESINA AGRO ETNO TURISTICA CONTULMO
4.-COMITÉ DE SEGURIDAD Y PREVENCION NAHUEBUTA
5.-COLECTIVO CULTURAL Y AMBIENTAL MALEZ
6.-COMITÉ DE PAVIMENTACION PASAJE 1 SAN ERNESTO
7.-COMITÉ DE PAVIMENTACION PASAJE 2 SAN ERNESTO
8.-CONSEJO VECINAL DE DESARROLLO SAN ISIDRO



# SECRETARIA MUNICIPAL

## CONVENIOS CELEBRADOS DURANTE EL AÑO 2020

N° DE CONVENIOS	OBJETIVOS
<b>110</b>	SUBVENCIONES, CONVENIOS DE COLABORACION, PROYECTOS DE INVERSION, COMBUSTIBLE, INSUMOS, PROGRAMAS, PATENTES, INSUMOS.





MUNICIPALIDAD DE  
**Contulmo**

# JUZGADO DE POLICIA LOCAL

## ESTADISTICA DURANTE EL AÑO 2020

CAUSAS INGRESADAS	325 CAUSAS
CAUSAS FALLADAS	315 CAUSAS
CAUSAS EN TRAMITACION	10 CAUSAS
PROMEDIO DE DIAS EN FALLAR	2 DIAS (DESDE EL MOMENTO EN QUE LA CAUSA SE ENCUENTRA EN ESTADO DE DICTAR SENTENCIA).





MUNICIPALIDAD DE  
**Contulmo**

# TRANSITO Y TRANSPORTE PUBLICO



# TRANSITO Y TRANSPORTE PUBLICO

## ESTADISTICA DURANTE EL AÑO 2020

LICENCIAS DE CONDUCIR	N° DE TRAMITES ANUALES	MONTO TOTAL ANUAL
1° LICENCIA, EXTENSION DE LICENCIA, CONTROL DUPLICADOS, CAMBIO DE DOMICILIO Y SIMILARES	379	\$13.090.979

PERMISOS DE CIRCULACION	N° DE VEHICULOS	MONTO TOTAL ANUAL
PARQUE VEHICULAR COMUNAL	2.002	\$172.533.SS3





MUNICIPALIDAD DE  
**Contulmo**

# DIRECCION DE DESARROLLO COMUNITARIO (DIDECO)



# PROGRAMA HABITABILIDAD

## ESTADISTICA DURANTE EL AÑO 2020

CONVOCATORIA 2019		CONVOCATORIA 2020	
MONTO DE INVERSION	\$37.835.000	MONTO DE INVERSION	\$42.375.200
COBERTURA EN FAMILIAS	14	COBERTURA EN FAMILIAS	16
COBERTURA EN SOLUCIONES	49	COBERTURA EN SOLUCIONES	ETAPA DE DIAGNOSTICO

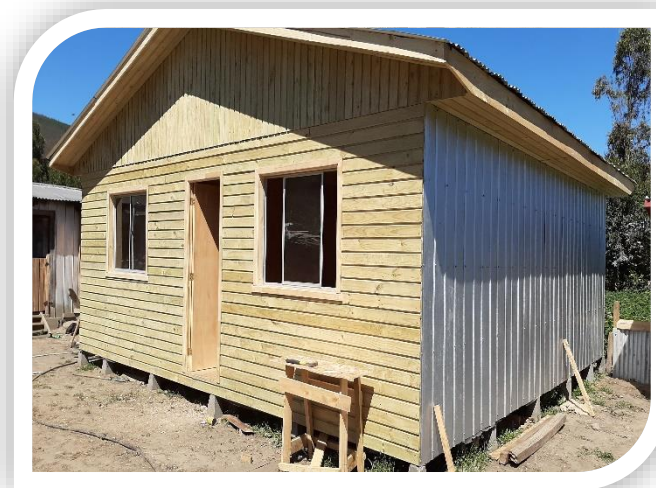

programa  
**HABITABILIDAD**



# CULTURA

## ESTADISTICA DURANTE EL AÑO 2020

CONVOCATORIA 2020	
BIO BIO Comunidades culturales, Seremi de Cultura	\$2.500.000
Ministerio de Las Artes y el Patrimonio, Plan de Cultura	\$4.000.000
Biodanza la fórmula de renacer -FNDR	\$3.038.000
Mahuilque y su trilla - FNDR	\$3.000.000
Educación artística para el desarrollo humano y emocional FFOIP	\$1.868.000
Proyecto artesanos RED CULTURA	\$4.500.000
<b>TOTAL</b>	<b>\$18.906.000</b>





# PILAR SOLIDARIO

## RESUMEN PENSIONES Y BONOS POR HIJO AÑO 2020

MES	Pensión básica solidaria de vejez (PBSV)	+0+	Aporte previsional solidaria de vejez (APSV)	Aporte previsional solidaria de invalidez (APSI)	Bono por hijo	TOTAL
TOTAL	13	10	22	0	12	57

Total : 114 pensiones y bonos año 2020

## RESUMEN PENSIONES DE LA COMUNA

MES	Pensión básica solidaria de vejez (PBSV)	Pensión básica solidaria de invalidez (PBSI)	Aporte previsional solidaria de vejez (APSV)	Aporte previsional solidaria de invalidez (APSI)
TOTAL	377	174	47	25

Total : 623 pensiones en la comuna





# DISCAPACIDAD

La oficina de discapacidad tiene el objetivo de orientar a las personas en cuanto a trámites de: pensión de Invalidez, credencial de discapacidad, postulación de ayudas técnicas y postulación de proyectos a agrupaciones de discapacidad.

Contó con un presupuesto para un total de **214 familias** por un monto de **\$2.946.000**.

ACTIVIDADES REALIZADAS	
PROYECTO FONAPI 2019	\$3.884.194
Estrategia de Desarrollo Local Inclusivo (EDLI)	\$29.228.297
19 ayudas técnicas	\$847.783
<b>TOTAL</b>	<b>\$33.960.274</b>





# SERVICIO PAIS

Durante el año 2020 en conjunto con la gestión municipal Servicio País ha apoyado:

ACTIVIDADES REALIZADAS	
Adjudicación Fondo de Respuesta Comunitaria para la Unión Comunal del Adulto Mayor “Entre Adultos Mayores Nos Cuidamos.	\$7.400.000.
Adjudicación de FNDR subvención social para Club de personas de la tercera edad Contulmo centro “Jugando en Comunidad.”	\$2.297.780.
Adjudicación Fondo Programa Especial Reactívatelo Biobío para Asociación de artesanas “Manos de Contulmo.”	\$2.100.000.
Adjudicación de Fondo Emergencia COVID postulado por la dirección regional para la entrega de ayuda social a adultos mayores de la comuna.	\$1.500.000
Adjudicación Fondo CMPC para Agrupación Amigos Valle Elicura “Cuidándonos en Comunidad.”	\$1.000.000.
Adjudicación fondo voluntariado Servicio País “Cuidadores del Lago Lanahue.”	\$200.000.
<b>TOTAL</b>	<b>\$ 14.497.780</b>





# PROGRAMA FAMILIAS (SEGURIDADES Y OPORTUNIDADES)

ACTIVIDADES REALIZADAS	
APOYOS FAMILIARES MUNICIPALES ACOMPAÑAMIENTO	2
APOYO FAMILIAR FOSIS ACOMPAÑAMIENTO	3
MONTO CONVENIO	\$29.182.500
COBERTURA ASIGNADA	52 FAMILIAS
YO EMPRENDO SEMILLA (82 BENEFICIARIOS)	\$63.085.833
APOYO TU PLAN LABORAL (ATUPLA, 14 BENEFICIARIOS)	\$8.582.000
CEDULA DE IDENTIDAD CONVENIO MDS-REGISTRO CIVIL (APORTE)	\$3.320





# PROGRAMA AUTOCONSUMO

Orientado a familias pertenecientes al Subsistema Seguridades y Oportunidades o Subsistema Chile Solidario que tengan Interés para iniciar y/o fortalecer una actividad de producción familiar.

## Tecnologías que se implementan en Nuestra comuna:

- Invernadero
- Adquisición de Semillas
- Implementación de sistema de riego tradicional
- Adquisición de Herramientas e indumentaria.
- Gallinero
- Adquisición de alimento
- Materiales para elaboración de conservas y mermeladas.
- Mesón de cultivo
- Estanques para acumulación de agua
- Insumos para preparación de alimentos

## PRINCIPALES ACTIVIDADES

COBERTURA COMUNAL	23 FAMILIAS
DURACION DEL PROGRAMA	9 MESES
<b>MONTO ASIGNADO</b>	<b>\$16.100.000</b>





# PROGRAMA CHILE CRECE CONTIGO

Con ambos programas se han realizado actividades de difusión del Chile Crece, para dar a conocer comunidad cuales son los beneficios que obtienen tanto embarazadas como niños hasta los 4 años 11 meses 29 días.

FORTALECIMIENTO MUNICIPAL	
BENEFICIADOS	36 GESTANTES Y 513 NIÑOS /HASTA LOS 9 AÑOS)

FONDO DE APOYO AL DESARROLLO INFANTIL	
BENEFICIADOS	31 NIÑOS ATENDIDOS EN EL HOSPITAL Y CESCOF ELICURA



RECURSOS HUMANOS	MONTO ANUAL
COORDINADORA COMUNAL DEL PROGRAMA CHILE CRECE	\$7.694.997
COORDINADORA COMUNAL FONDO DE APOYO AL DESARROLLO INFANTIL FONOAUDIOLOGA	\$5.773.693
<b>TOTAL APORTE</b>	<b>\$13.468.690</b>



# DEPARTAMENTO SOCIAL Y PROGRAMA ADULTO MAYOR

AYUDA	MONTO ANUAL
AYUDAS SOCIALES ALIMENTOS, MATERIALES CONSTRUCCION, MEDICAMENTOS. APORTE ECONOMICOS	\$24.000.000
MONTO BECAS 96 ALUMNOS	\$26.000.000

PROGRAMA ADULTO MAYOR	MONTO ANUAL
PRESUPUESTO AÑO 2020	\$2.500.000

AGRUPACIONES DE ADULTOS MAYORES BENEFICIADAS (7)	SECTOR
CENTRO PERSONAS DE LA TERCERA EDAD	CONTULMO CENTRO
CENTRO PERSONAS TERCERA NTA. SRA. DE LAS MIEVES VILLA RIVAS	VILLA RIVAS
GRUPO ADULTOS MAYORES LOS COPIHUES	VILLA LAS ARAUCARIAS
COMEDOR SOCIAL HERMAN OPORTUS	CENTRO DE TERCERA EDAD
CLUB DE ADULTOS MAYORES RENACER CVT	CONDominio VIVIENDAS TUTELADAS
GRUPO DE ADULTOS MAYORES LOS CARIÑOSITOS	CALEBU
CENTRO DE PERSONAS TERCERA EDAD AGUA CLARA DE SAN ERNESTO	SAN ERNESTO





# UNIDAD DE SUBSIDIOS

## SUBSIDIO AGUA POTABLE AÑO 2020

TIPO DE SUBSIDIO DE AGUA POTABLE	MONTO AÑO 2020
SUBSIDIOS URBANOS	\$47.345.161
SUBSIDIOS RURALES	\$12.217.200
<b>TOTAL</b>	<b>\$59.562.361</b>

## SUBSIDIO UNICO FAMILIAR AÑO 2020

<b>TOTAL AÑO 2020</b>	<b>\$170.055.340</b>
-----------------------	----------------------

## SUBSIDIO DISCAPACIDAD MENTAL MENORES DE 16 AÑOS, AÑO 2020

<b>TOTAL AÑO 2020</b>	<b>\$13.667.520</b>
-----------------------	---------------------

## REGISTRO SOCIAL DE HOGARES, AÑO 2020

<b>TOTAL AÑO 2020</b>	<b>\$5.240.000</b>
-----------------------	--------------------

**TOTAL UNIDAD DE SUBSIDIOS AÑO 2020: \$243.809.221**





# PROGRAMA PROMOCION DE LA SALUD

## PROGRAMA AÑO 2020

Programa Promoción de la Salud tiene como principal objetivo “Fortalecer el rol del municipio, como actor estratégico para mejorar los resultados en Salud y la calidad de vida de la población en conjunto con la comunidad.

### MONTO TOTAL INGRESADO AL PROGRAMA

**TOTAL AÑO 2020**

**\$14.342.260**





# PROGRAMA VINCULOS

## PROGRAMA AÑO 2020

El programa consiste en brindar apoyo especializado a personas adultas mayores. El acompañamiento se extiende POR 24 MESES, y su objetivo es apoyar a las personas adultas mayores para que mejoren su bienestar, en áreas tales como:

- Autonomía
- Acceso y vinculación a Redes
- Salud
- Vivienda y entorno
- Seguridad Social
- Ingresos
- Educación

RESUMEN PROGRAMA VINCULOS AÑO 2020	
INGRESOS AÑO 2020 EJE-DIAGNOSTICO VERSION 14	\$1.000.000
INGRESOS ACOMPAÑAMIENTO VERSION 14	\$7.033.774
INGRESOS AÑO 2020 VERSION 13	\$8.056.283
<b>TOTAL AÑO 2020 VINCULOS</b>	<b>\$16.090.057</b>





# PROGRAMA CONDOMINIOS DE VIVIENDAS TUTELADAS

## MONTOS OPERACION PROGRAMA 2020

HONORARIOS PROFESIONAL	\$8.454.000
GASTOS ADMINISTRACION	\$547.500
MANTENCION	\$1.050.000

## MONTO TOTAL PROGRAMA 2020

<b>TOTAL AÑO 2020</b>	<b>\$10.051.500</b>
-----------------------	---------------------





# OFICINA DE VIVIENDA

## SUBSIDIO ARRIENDO

BENEFICIARIOS	MONTO UNITARIO
22	\$120.000

## SUBSIDIO PARA FAMILIAS EMERGENTES DS1

BENEFICIARIOS	4 FAMILIAS
---------------	------------

## DISEÑO CONSTRUCCION CNT LOTEO EL NOGAL EN DESARROLLO 'PROYECTO (NEXO CONSULTORES)

BENEFICIARIOS	206 FAMILIAS
---------------	--------------

## PROGRAMA ASENTAMIENTOS PRECARIOS MINVU

BENEFICIARIOS	11 FAMILIAS
---------------	-------------



De manera complementaria se gestionó en conjunto con la SECPLAN la firma de convenios con el MINVU para:

Financiar, desarme, traslado de las familias y habilitación del terreno por un monto de **\$15.000.000.**

Desarrollar y ejecutar un proyecto de recuperación y habilitación de infraestructura de uso público por un monto **\$120.000.000.**



# OFICINA DE VIVIENDA

## PROGRAMA DE PROTECCION DEL PATRIMONIO FAMILIAR (PPPF)

OBRAS DE INNOVACION DE EFICIENCIA ENERGETICA		
PROYECTO	BENEFICIARIOS	ESTADO
Comité de Mejoramientos Coihueco (Paneles Fotovoltaicos)	17	En proceso de cierre.
Sistemas Solares Térmicos S.S.T (Postulaciones individuales)	18	En ejecución.
<b>TOTAL</b>	<b>38</b>	

BANCO DE MATERIALES GIFT CARD		
PROYECTO	BENEFICIARIOS	ESTADO
1er Llamado. (Postulaciones individuales)	23	En proceso de cierre.
2do Llamado (Postulaciones individuales)	19	Postulados a espera de Resolución del llamado.
<b>TOTAL</b>	<b>42</b>	



Esta postulación permite obtener apoyo económico para la adquisición de una vivienda nueva o usada, o construcción de una en un sitio propio.

mayor información en:

**Oficina de Vivienda y E.P. Municipal**



WWW.CONTULMO.CL



# OFICINA DE VIVIENDA

## PROGRAMA HABITABILIDAD RURAL

MODALIDAD DE CONSTRUCCION EN SITIO RESIDENTE (CSR)		
PROYECTOS	BENEFICIARIOS	ESTADO ACTUAL
COMITÉ DE VIVIENDAS CHAN CHAN	23	EN EJECUCION
COMITÉ DE VIVIENDAS ENTRE LAGOS	16	En espera de aprobación de Proyecto Técnico
COMITÉ DE VIVIENDAS ELICURA	15	En preparación Proyecto Técnico
<b>TOTAL AÑO 2020</b>	<b>155 BENEFICIARIOS INDIRECTOS EN EJECUCION O A LA ESPERA DE CONFORMACION Y APROBACION.</b>	<b>DESAFIO ES TRABAJAR CON 132 BENEFICIARIOS RESTANTES QUE NO TIENEN SOLUCION</b>





# OFICINA DE VIVIENDA

CUADRO COMPARATIVO AÑO 2019-2020

	AÑO 2019	AÑO 2020
FAMILIAS BENEFICIADAS	137	155
FAMILIAS POSTULADAS	15	25
FAMILIAS ORGANIZADAS A LA ESPERA DE POSTULACION	380	120
<b>TOTAL</b>	<b>532</b>	<b>296</b>





MUNICIPALIDAD DE  
**Contulmo**

# DIRECCION DE ADMINISTRACION Y FINANZAS (DAF)



# DAF

## DETALLE DE INGRESOS PERCIBIDOS DURANTE EL AÑO 2020



SUBTITULO	03
DENOMINACION	TRIBUTOS SOBRE EL USO DE BIENES Y LA REALIZACION DE ACTIVIDADES.
CONCEPTO	PATENTES COMERCIALES, INDUSTRIALES Y PROFESIONALES, DERECHOS DE ASEO, PERMISOS DE CIRCULACION, IMPUESTO TERRITORIAL.
TOTAL INGRESOS PERCIBIDOS AÑO 2020 EN M\$	\$330.776.-

Patentes y Tasas por Derechos	M \$ 62.510.-
Permisos y Licencias	M \$ 185.961.-
Participación en Impuesto Territorial	M\$ 52.305.-



# DAF

## DETALLE DE INGRESOS PERCIBIDOS DURANTE EL AÑO 2020



SUBTITULO	05
DENOMINACION	TRANSFERENCIAS CORRIENTES
CONCEPTO	FONDOS, PREDIOS EXENTOS, BONOS Y AGUINALDOS
TOTAL INGRESOS PERCIBIDOS AÑO 2020 EN M\$	\$64.918.-

De la Subsecretaría de Desarrollo Regional y Administrativo

M \$ 64.918.-

Del sector privado

M \$ 0



# DAF

## DETALLE DE INGRESOS PERCIBIDOS DURANTE EL AÑO 2020



SUBTITULO	07
DENOMINACION	INGRESOS DE OPERACION
CONCEPTO	COMPRENDE LOS INGRESOS PROVENIENTES DE LA VENTA DE BIENES Y SERVICIOS QUE SON CONSECUENCIA DE LA ACTIVIDAD PROPIA DE CADA ORGANISMO DEL SECTOR PUBLICO
TOTAL INGRESOS PERCIBIDOS AÑO 2020 EN M\$	\$3.168.-

Venta de bienes (terrenos y nichos)

M \$ 3.168.-



# DAF

## DETALLE DE INGRESOS PERCIBIDOS DURANTE EL AÑO 2020



SUBTITULO	08
DENOMINACION	OTROS INGRESOS CORRIENTES
CONCEPTO	RECUPERACIONES Y REEMBOLSOS POR LICENCIAS MEDICAS, MULTAS Y SANCIONES PECUNIARIAS PARTICIPACION DEL FONDO COMUN MUNICIPAL Y FONDOS DE TERCEROS
TOTAL INGRESOS PERCIBIDOS AÑO 2020 EN M\$	M\$ 2.461.844.-

Recuperaciones y reembolsos por licencias médicas	M\$	26.167.-
Multas y sanciones Pecuniarias	M\$	16.839.-
Participación del Fondo Común Municipal	M\$	2.347.605.-
Fondos de Terceros (Multas de tránsito no pagadas)	M\$	398.-
Otros (Devoluciones y reintegros, descuentos inasistencia, EGIS)	M\$	70.835



# DAF

## DETALLE DE INGRESOS PERCIBIDOS DURANTE EL AÑO 2020



<b>SUBTITULO</b>	<b>10</b>
DENOMINACION	VENTA DE ACTIVOS NO FINANCIEROS
CONCEPTO	CORRESPONDE A LOS INGRESOS ORIGINADOS POR EL REMATE DE VEHICULOS MUNICIPALES
TOTAL INGRESOS PERCIBIDOS AÑO 2020 EN M\$	M\$ 0.-

<b>SUBTITULO</b>	<b>12</b>
DENOMINACION	RECUPERACIONES DE PRESTAMOS
CONCEPTO	CORRESPONDE A LOS INGRESOS ORIGINADOS POR LA RECUPERACION DE PRESTAMOS CONCEDIDOS EN AÑOS ANTERIORES, TANTO A CORTO COMO A LARGO PLAZO
TOTAL INGRESOS PERCIBIDOS AÑO 2020 EN M\$	M\$ 3.550.-

Ingresos por percibir (patentes municipales de años anteriores, licencias médicas)  
M\$ 3.550.-



# DAF

## DETALLE DE INGRESOS PERCIBIDOS DURANTE EL AÑO 2020



SUBTITULO	13
DENOMINACION	TRANSFERENCIAS PARA GASTOS DE CAPITAL
CONCEPTO	CORRESPONDEN A RECURSOS EMANADOS DEL GOBIERNO CENTRAL Y TRANSFERENCIAS CORRIENTES DE OTRAS ENTIDADES PUBLICAS
TOTAL INGRESOS PERCIBIDOS AÑO 2020 EN M\$	M\$ 500.769.-

Programa de Mejoramiento Urbano y Equipamiento Comunal	M\$ 408.049.-
Programa Mejoramiento de Barrios	M\$ 76.800
Otras Transferencias para gastos de capital de la Subdere	M\$ 0.-
Patentes Mineras	M\$ 1.578.-
De Otras Entidades Públicas	M\$ 14.342.-



# DAF

## DETALLE DE INGRESOS PERCIBIDOS DURANTE EL AÑO 2020



SUBTITULO	15
DENOMINACION	SALDO INICIAL DE CAJA
CONCEPTO	CORRESPONDE A LAS DISPONIBILIDADES NETAS EN CUENTA CORRIENTE BANCARIA Y EN EFECTIVO DE LOS ORGANISMOS PUBLICOS
TOTAL INGRESOS PERCIBIDOS AÑO 2020 EN M\$	M\$ 784.854

Saldo inicial de caja al 01/01/2020

M\$ 784.854.-

TOTAL INGRESOS MUNICIPALES PERCIBIDOS DURANTE EL AÑO  
2020

**M\$ 4.119.879.-**

(Cuatro mil Ciento Diecinueve millones Ochocientos Setenta y Nueve mil pesos )



# DAF

## DETALLE DE GASTOS EJECUTADOS DURANTE EL AÑO 2020



SUBTITULO	21
DENOMINACION	GASTOS EN PERSONAL
CONCEPTO	GASTOS POR CONCEPTO DE REMUNERACIONES, APORTES DEL EMPLEADOR Y OTROS GASTOS RELATIVOS AL PERSONAL DE PLANTA Y CONTRATA MUNICIPAL, SEGÚN DECRETO ALCALDICIO Nº 1.768 DEL 28/11/1994 QUE ADECUÒ LA PLANTA MUNICIPAL DE CONTULMO Y ESTATUTO ADMINISTRATIVO PARA FUNCIONARIOS MUNICIPALES QUE REGULA EL PORCENTAJE DEL PERSONAL A CONTRATA Y CONTRATACIONES A HONORARIOS.
TOTAL GASTOS EJECUTADOS AÑO 2020 EN M\$	<b>M\$ 1.430.946.-</b>

Personal de planta	M\$ 672.585.-
Personal a contrata	M\$ 273.133.-
Otras remuneraciones (honorarios, suplencias)	M\$ 59.638.-
Otras Gastos en Personal (honorarios por prestación de servicios, dietas de concejales)	M\$ 425.590.-

## DETALLE DE GASTOS EJECUTADOS DURANTE EL AÑO 2020



SUBTITULO	22
DENOMINACION	BIENES Y SERVICIOS DE CONSUMO
CONCEPTO	GASTOS POR ADQUISICIONES DE BIENES DE CONSUMO Y SERVICIOS NO PERSONALES, NECESARIOS PARA EL CUMPLIMIENTO DE LAS ACTIVIDADES MUNICIPALES, PROGRAMAS SOCIALES Y DEPORTIVOS DE LA MUNICIPALIDAD COMO: ADQUISICIÓN DE COMBUSTIBLE, LUBRICANTES DE VEHÍCULOS MUNICIPALES Y EQUIPO ELECTRÓGENO, MATERIALES DE OFICINA, DE ASEO, MANTENIMIENTO Y REPARACIONES DE VEHICULOS, SUSCRIPCIONES, PAGO DE SEGUROS DE VEHÍCULOS, PAGOS DE CONSUMOS BÁSICOS, MANTENCIÓN DE AREAS VERDES, PARQUE Y JARDINES, SERVICIO DE ASEO Y EXTRACCIÓN DE BASURA, MANTENCIÓN ALUMBRADO PÚBLICO URBANO Y RURALES. CONSIDERA EL GASTO EN CAPACITACIÓN DE FUNCIONARIOS MUNICIPALES QUE SE REGULA POR LEY. ADEMÁS CONSIDERA LA EJECUCION DEL PROGRAMA DE NAVIDAD CON LA ADQUISICIÓN DE JUGUETES Y DULCES PARA LOS NIÑOS DE LA COMUNA.
TOTAL GASTOS EJECUTADOS AÑO 2020 EN M\$	<b>M\$ 656.403.-</b>

Alimentos y Bebidas	M\$ 27.841.-
Textiles, Vestuario y Calzados	M\$ 14.154.-
Combustibles y Lubricantes	M\$ 29.295.-
Materiales de Uso o Consumo	M\$ 63.551.-
Servicios Básicos	M\$ 196.837.-
Mantenimiento y Reparaciones	M\$ 30.142.-
Publicidad y Difusión	M\$ 11.645.-
Servicios Generales	M\$ 223.634.-
Arriendos	M\$ 7.962.-
Servicios Financieros y de Seguros	M\$ 16.496.-
Servicios Técnicos y Profesionales	M\$ 19.445.-
Otros Gastos en Bienes y Servicios de Consumo	M\$ 15.401.-



# DAF

## DETALLE DE GASTOS EJECUTADOS DURANTE EL AÑO 2020



<b>SUBTITULO</b>	<b>23</b>
DENOMINACION	PRESTACIONES DE SEGURIDAD SOCIAL
CONCEPTO	COMPRENDE LOS GASTOS CORRESPONDIENTES A OTRAS INDEMNIZACIONES POR RETIRO DE FUNCIONARIO MUNICIPAL.
TOTAL GASTOS EJECUTADOS AÑO 2020 EN M\$	<b>M\$ 13.602.-</b>
<b>SUBTITULO</b>	<b>24</b>
DENOMINACION	TRANSFERENCIAS CORRIENTES
CONCEPTO	COMPRENDE LOS GASTOS CORRESPONDIENTES A DONACIONES U OTRAS TRANSFERENCIAS CORRIENTES QUE NO REPRESENTAN LA CONTRAPRESTACION DE BIENES O SERVICIOS. INCLUYE APORTES DE CARACTER INSTITUCIONAL Y OTROS PARA FINANCIAR GASTOS CORRIENTES DE INSTITUCIONES PÚBLICAS Y DEL SECTOR EXTERNO.
TOTAL GASTOS EJECUTADOS AÑO 2020 EN M\$	<b>M\$ 442.916.-</b>



# DAF

## DETALLE DE GASTOS EJECUTADOS DURANTE EL AÑO 2020



### ■ TRANSFERENCIAS AL SECTOR PRIVADO M\$ 99.122.-

Corresponde a obligaciones pagadas por concepto de Asistencia Social a Personas Naturales, entrega de premios y estímulos para distintas actividades municipales, programas sociales y programas deportivos durante el año 2020 y entrega de becas y aportes municipales a alumnos de la Comuna.

### ■ TRANSFERENCIAS A OTRAS ENTIDADES PUBLICAS M\$ 343.794.-

Corresponde a pagos por concepto del 62,5 % del total recaudado por permisos de circulación que se entera al Fondo Común Municipal, pago de multas no pagadas de otras municipalidades y que se entera al Fondo Común Municipal y aportes municipales a los servicios traspasados de Educación y Salud Municipal durante el año 2020.



# DAF

## DETALLE DE GASTOS EJECUTADOS DURANTE EL AÑO 2020



<b>SUBTITULO</b>	<b>26</b>
<b>DENOMINACION</b>	<b>OTROS GASTOS CORRIENTES</b>
<b>CONCEPTO</b>	COMPRENDE LAS DEVOLUCIONES DE GRAVÀMENES, CONTRIBUCIONES PAGADAS EN EXCESO, RETENCIONES, GARANTÌAS, DESCUENTOS INDEBIDOS, REEMBOLSOS, COMPENSACIONES POR DAÑOS A TERCEROS Y/O A LA PROPIEDAD Y OTROS.
<b>TOTAL GASTOS EJECUTADOS AÑO 2020 EN M\$</b>	<b>M\$ 12.881.-</b>



# DAF

## DETALLE DE GASTOS EJECUTADOS DURANTE EL AÑO 2020



<b>SUBTITULO</b>	<b>29</b>
<b>DENOMINACION</b>	ADQUISICIÓN DE ACTIVOS NO FINANCIEROS
<b>CONCEPTO</b>	COMPRENDE LOS GASTOS PARA FORMACION DE CAPITAL Y COMPRA DE ACTIVOS FÍSICOS EXISTENTES
<b>TOTAL GASTOS EJECUTADOS AÑO 2020 EN M\$</b>	<b>M\$ 64.927.-</b>

■ Terrenos	M\$ 0.-
■ Vehículos	M\$ 0.-
■ Mobiliario y Otros	M\$10.217.-
■ Máquinas y Equipos	M\$ 16.024.-
■ Equipos Informáticos	M\$ 25.482.-
■ Programas Informáticos	M\$ 13.204.-



# DAF

## DETALLE DE GASTOS EJECUTADOS DURANTE EL AÑO 2020



<b>SUBTITULO</b>	<b>31</b>
DENOMINACION	INICIATIVAS DE INVERSION
CONCEPTO	COMPRENDE LOS GASTOS EN QUE DEBA INCURRIRSE PARA LA EJECUCION DE ESTUDIOS BASICOS, PROYECTOS Y PROGRAMAS DE INVERSION.
TOTAL GASTOS EJECUTADOS AÑO 2020 EN M\$	M\$ 582.111.-

Consultorías	M\$ 94.158.-
Proyectos	M\$ 487.953.-



# DAF

## DETALLE DE GASTOS EJECUTADOS DURANTE EL AÑO 2020



SUBTITULO	34
DENOMINACION	
CONCEPTO	COMPRENDE LOS GASTOS CORRESPONDIENTES A GASTOS DEVENGADOS Y NO PAGADOS AÑO ANTERIOR.-
TOTAL GASTOS EJECUTADOS AÑO 2020 EN M\$	M\$ 115.145.-

TOTAL GASTOS MUNICIPALES EJECUTADOS DURANTE EL AÑO  
2020

**M\$.- 3.318.931.-**

(Tres mil Trescientos Dieciocho Millones Novecientos Treinta y un mil pesos)



# DAF

## SINTESIS DE INGRESOS PERCIBIDOS DURANTE EL AÑO 2020



SUBTITULO	DENOMINACION	VALOR EN M\$
03	Tributos Sobre el Uso de Bienes y la Realización de Actividades	330.776.-
05	Transferencias Corrientes	64.918
07	Ingresos de Operación	3.168.-
08	Otros Ingresos Corrientes	2.461.844.-
10	Venta de Activos no Financieros	0.-
12	Recuperación de Prestamos	3.550.-
13	Transferencias para gastos de capital	500.769.-
15	Saldo Inicial de Caja	784.854.-
<b>TOTAL INGRESOS PERCIBIDOS AÑO 2020 EN M\$</b>		<b>\$4.149.879.-</b>



# DAF

## SINTESIS DE GASTOS EJECUTADOS DURANTE EL AÑO 2020



SUBTITULO	DENOMINACION	VALOR EN M\$
21	Gastos en Personal	1.430.946.-
22	Bienes y Servicios de Consumo	656.403
23	Prestaciones de Seguridad Social	13.602.-
24	Transferencias Corrientes	442.916.-
26	Otros Gastos Corrientes	12.881.-
29	Adquisición de Activos no Financieros	64.927.-
31	Iniciativas de Inversión	582.111.-
34	Servicio de la Deuda	115.145.-
<b>TOTAL GASTOS EJECUTADOS AÑO 2020 EN M\$</b>		<b>\$3.318.931.-</b>



# DAF

## SINTESIS DE GASTOS EJECUTADOS DURANTE EL AÑO 2020



OBSERVACION	MONTO M \$
DIFERENCIA ENTRE INGRESOS PERCIBIDOS Y GASTOS EJECUTADOS AÑO 2020	830.948.-

Esta diferencia corresponde:

- A los gastos que no se encuentran pagados al 31 de diciembre pero que se encuentran devengados.
- A saldo de recursos externos de proyectos y programas que se continuarán ejecutando durante el año 2021.
- A saldo real positivo.-



# DAF

## POLITICA DE RECURSOS HUMANOS AÑO 2020



ACTIVIDADES REALIZADAS	DETALLE
COMPRA UNIFORMES	Se realizó la compra de vestuario y calzado institucional para los Funcionarios Municipales.
CURSOS DE CAPACITACION	Se realizaron capacitaciones para Funcionarios Municipales, en el área de Licencias de Conducir, Examinador Teórico y Práctico de la Dirección de Tránsito y Transporte Publico, Capacitación Word y Excel, Taller sobre identificación y evaluación de procesos críticos en el Sector Municipal con enfoque de riesgo, en el Area de Control Interno, Diplomado con Fondos Municipales y Diplomados con fondos SUBDERE
CALIFICACIONES	el proceso de calificaciones se regula por el reglamento N°1228/92, y se encuentran al día.
COMITÉ PARITARIO	Se adquirió mobiliario para los funcionarios municipales, sillas, escritorios, Estación de Trabajo, Computadores, Notebook, Impresoras, escáner, equipos de Video conferencia, Kardex, aire acondicionado para las oficinas municipales. Con motivo de la pandemia se adquirió mochilas pulverizador, termómetros infrarrojo, entre otros.
SERVICIO DE BIENESTAR	funciona con seis integrantes nombradas por decreto Alcaldicio, que se preocupan de entregar los beneficios a los funcionarios municipales.



# DAF

## TRANSPARENCIA MUNICIPAL 2020



### TRANSPARENCIA ACTIVA AÑO 2020

LA INFORMACION PUBLICADA EN LA PAGINA WEB DE LA MUNICIPALIDAD DE CONTULMO [WWW.CONTULMO.CL](http://WWW.CONTULMO.CL) SE ENCUENTRA AL DIA SEGÚN EL ART. 7 DE LA LEY 20.285 SOBRE ACCESO A LA INFORMACION PUBLICA Y LA INSTRUCCIÓN GENERAL 11 DEL CONSEJO PARA LA TRANSPARENCIA.

### TRANSPARENCIA PASIVA AÑO 2020

SOLICITUDES DE INFORMACION	125
RESPUESTAS ENTREGADAS	98,03%
RESPUESTAS DESISTIDAS	0,66%
EN PROCESO AÑO 2011	1,31%
TOTAL	100%



MUNICIPALIDAD DE  
**Contulmo**

# SECRETARIA COMUNAL DE PLANIFICACION (SECPLAN)



# SECPLAN

## TABLA DETALLE DE FONDOS POSTULADOS AÑO 2020

N°	INSTITUCION EXTERNA	ABREVIACION	PROGRAMAS POSTULADOS
1	FONDO NACIONAL DE DESARROLLO REGIONAL	FNDR	FNDR TRADICIONAL, CIRCULAR 33
2	FONDO REGIONAL DE INVERSION LOCAL	FRIL	FRIL
3	SUBSECRETARIA DE DESARROLLO REGIONAL Y ADMINISTRATIVO (PMU-PMB-PTRAC)	SUBDERE	PMU-PMB-PTRAC
4	FONDO NACIONAL DE SEGURIDAD PUBLICA	FNSP	FNSP
5	MINISTERIO DE VIVIENDA Y URBANISMO	MINVU	PROGRAMA QUIERO MI BARRIO, PROGRAMA PEQUEÑAS LOCALIDADES CALEBU-ELICURA
6	MINISTERIO DE OBRAS PUBLICAS	MOP	DOH, VIALIDAD

**TABLA: PROYECTOS FRIL POSTULADOS Y APROBADOS AÑO 2020**

N°	CODIGO	NOMBRE PROYECTOS POSTULADOS AL FRIL DEL GOBIERNO REGIONAL	MONTO \$
1	40011875	CONSTRUCCION SEDE MATEO COLIMAN II	\$60.000.000
2	40011944	CONSTRUCCION SEDE COMUNIDAD JUAN RANIQUEO, HUALLEPEN BAJO	\$60.000.000
3	40023141	CONSTRUCCION SEDE COMUNIDAD JUAN RANIQUEO II, HUALLEPEN ALTO	\$60.000.000
4	40023143	CONSTRUCCION MULTICANCHA SECTOR 11 DE SEPTIEMBRE	\$57.000.000
5	40023144	CONSTRUCCION VESTIDORES MULTICANCHAS POBLACION SANTA MARIA	\$40.169.000
		<b>TOTAL PROYECTOS FRIL POSTULADOS AL GOBIERNO REGIONAL APROBADOS EN FINANCIAMIENTO</b>	<b>\$277.169.000</b>

**TABLA: PROYECTOS PMU-SUBDERE POSTULADOS Y APROBADOS AÑO 2020**

N°	CODIGO	NOMBRE PROYECTO POSTULADO SUBDERE	MONTO \$	ESTADO A LA FECHA
1	1-C-2020-1191	REPOSICION SEDE SOCIAL SECTOR PORVENIR	\$59.999.999	ELEGIBLE A LA ESPERA DE FINANCIAMIENTO SUBDERE
2	1-C-2020-1192	REPOSICION SEDE SOCIAL SECTOR HUILLINCO, CONTULMO	\$59.999.999	EVALUACION TECNICA SUBDERE
3	1-C-2020-670	CONSTRUCCION DE ESTACIONAMIENTOS DIVERSOS SECTORES, CONTULMO	\$59.999.999	EN CONSTRUCCION
4	1-C-2020-1107	AMPLIACION OFICINA DE CONCEJALES EDIFICIO CONSISTORIAL, CONTULMO	\$59.999.999	ELEGIBLE A LA ESPERA DE FINANCIAMIENTO
5	1-C-2020-1193	CONSTRUCCION SEDE SOCIAL JJVV SAN SEBASTIAN, CONTULMO	\$59.999.999	POR CONSTRUIRSE
6	1-C-2020-1356	CONSTRUCCION SEDE SOCIAL VILLA LANALHUE, CONTULMO	\$59.999.999	EVALUACION TECNICA SUBDERE
7	1-C-2020-1135	CONSTRUCCION SEDE COMUNIDAD LORENZO HUAQUIVIL, CONTULMO	\$59.999.999	ELEGIBLE A LA ESPERA DE FINANCIAMIENTO
8	1-C-2020-1136	CONSTRUCCION PISTA PARA LICENCIA DE CONDUCIR CLASE C, COMUNA DE CONTULMO	\$59.999.999	ELEGIBLE A LA ESPERA DE FINANCIAMIENTO SUBDERE

# SECPLAN

**TABLA: PROYECTOS PMU-SUBDERE POSTULADOS Y APROBADOS AÑO 2020**

N°	CODIGO	NOMBRE PROYECTO POSTULADO SUBDERE	MONTO \$	ESTADO A LA FECHA
9	1-C-2020-669	REPOSICION DE ACERAS CALLE LAS ARAUCARIAS, CONTULMO	\$59.999.999	EN CONSTRUCCION
10	82040362	PLAN MEDICO VETERINARIO EN TU MUNICIPIO 2020	\$7.500.000	ELEGIBLE A LA ESPERA DE FINANCIAMIENTO
11	1-C-2020-1106	REPOSICION DE REVESTIMIENTOS EXTERIORES EDIFICIO CONSISTORIAL, CONTULMO	\$59.999.999	POR CONSTRUIRSE
12	1-C-2020-1190	REPOSICION PLAZA DE ACCESO SECTOR CALEBU, CONTULMO	\$59.999.999	POR CONSTRUIRSE
13	1-C-2020-1193	CONSTRUCCION SEDE SOCIAL JJVV SAN SEBASTIAN, CONTULMO	\$59.999.999	POR CONSTRUIRSE
14	82040366	PLAN NACIONAL DE ESTERILIZACIONES RESPONSABILIDAD COMPARTIDA 2020	\$4.655.280	EN EJECUCION
		<b>TOTAL POSTULADO A SUBDERE</b>	<b>\$672.155.269</b>	
		<b>TOTAL APROBADO SUBDERE</b>	<b>\$364.655.274</b>	

# SECPLAN

**TABLA: PROYECTOS FNDR POSTULADOS Y APROBADOS AÑO 2020**

N°	CODIGO	NOMBRE PROYECTO POSTULADO EN REVISION SUBDERE	MONTO \$	ESTADO
1	40010485	CONSTRUCCION CENTRO CULTURAL, CONTULMO (ETAPA EJECUCION)	\$1.444.038.000	APROBADO Y FINANCIADO
2	30396024	CONSTRUCCION EXTENSION ELECTRIFICACION SECTOR EL NOGAL Y OTROS, CONTULMO	\$70.319.000	APROBADO Y FINANCIADO
3	30116692	CONSTRUCCION PASEO COSTANERA, CONTULMO (ETAPA EJECUCION)	\$3.000.000 por definir según diseño ing.	En etapa de rediseño
4	40009921	NORMALIZACION ELECTRIFICACION SECTOR VALLE ELICURA Y OTROS, CONTULMO	\$191.157.000	Postulado
5	40009924	CONSTRUCCION ELECTRIFICACION SECTOR PAILLAHUE, CONTULMO	\$164.096.000	Postulado
<b>TOTAL POSTULADO FNDR AÑO 2020</b>			<b>\$4.869.610.000</b>	
<b>TOTAL APROBADO FNDR AÑO 2020</b>			<b>\$1.514.357.000</b>	





# SECPLAN

**TABLA: PROYECTOS CIRCULAR 33 POSTULADOS Y APROBADOS AÑO 2020**

N°	CODIGO	NOMBRE PROYECTO POSTULADO EN REVISION SUBDERE	MONTO \$	ESTADO
1	40015661	ADQUISICION RODILLO COMPACTADOR	\$99.616.776	EN FUNCIONAMIENTO
2	40015661	ADQUISICION CAMION TOLVA	\$79.765.224	EN FUNCIONAMIENTO
3	40001932	ADQUISICION CAMION RECOLECTOR DE BASURA	\$147.934.000	POR RECEPCIONAR
<b>TOTAL POSTULADO Y APROBADO CIRCULAR 33 AÑO 2020</b>			<b>\$327.316.000</b>	





# SECPLAN

## TABLA: PROYECTOS LICITADOS AÑO 2020

N°	NOMBRE PROYECTO EN LICITACION	MONTO \$	ID MERCADO PUBLICO
1	CONSTRUCCION CIERRE PERIMETRAL RECINTO DEPORTIVO POB. NUEVA ESPERANZA, CONTULMO	\$58.234.108	4530-10-LP20
2	CONSTRUCCION CIERRE PERIMETRAL Y EQUIPAMIENTO CANCHA DE FUTBOL VILLA ELICURA, CONTULMO	\$58.938.555	4530-11-LP20
3	ADQUISICION VEHICULO DE PATRULLAJE PREVENTIVO	\$20.100.000	4530-15-LE20
4	EQUIPOS Y EQUIPAMIENTO CUARTEL DE BOMBEROS 2° ETAPA	\$8.400.000	4530-17-LE20
5	CONSTRUCCION ALUMBRADO SOLAR DIVERSOS SECTORES, CONTULMO	\$40.300.000	4530-18-LP20
6	CONSTRUCCION SEDE MULTIORGANIZACIONAL CONTULMO	\$60.000.000	4530-19-LP20
7	ASESORIA A LA INSPECCION TECNICA DE OBRA REPOSICION ESTADIO MUNICIPAL	\$19.200.000	4530-1-LE20
8	ADQUISICION CAMION RECOLECTOR DE BASURA COMUNA DE CONTULMO	\$147.934.000	4530-21-LQ20





# SECPLAN

## TABLA: PROYECTOS LICITADOS AÑO 2020

N°	NOMBRE PROYECTO EN LICITACION	MONTO \$	ID MERCADO PUBLICO
9	CONSTRUCCION ILUMINACION PEATONAL PASEO EL PERAL	\$40.876.594	4530-22-LP20
10	REPARACION IGLESIA SANTA CECILIA Y SAN FRANCISCO, CONTULMO	\$9.000.000	4530-3-LE20
11	HABILITACION EX INTERNADO CONTULMO, SEGUNDA ETAPA	\$20.000.000	4530-4-LE20
12	REPARACION Y MEJORAMIENTO DIVERSAS SEDES DE LA COMUNA	\$16.000.000	4530-5-LE20
13	CONSTRUCCION SEDE HUAPES DE AILLAHUAMPI	\$13.874.000	4530-6-LE20
14	ADQUISICION RODILLO COMPACTADOR Y CAMION TOLVA, CONTULMO	\$179.382.000	4530-7-LQ20
15	ADQUISICION CAMION TOLVA, COMUNA DE CONTULMO	\$79.765.224	4530-8-LP20
16	MEJORAMIENTO CAMPING MUNICIPAL PUERTO CONTULMO	\$59.999.999	4530-9-LP20
<b>TOTAL PROYECTOS LICITADOS AÑO 2020</b>		<b>\$832.004.480</b>	





**TABLA: PROGRAMAS URBANOS SECRETARIA COMUNAL DE PLANIFICACION AÑO 2020**

N°	NOMBRE PROGRAMA	SECTOR	MONTO TOTAL	MONTO A LA FECHA AÑO 2020	OBSERVACION/ETAPA ACTUAL
4	ASISTENCIA TECNICA PROGRAMA DE MEJORAMIENTO DE BARRIOS DIVERSOS SECTORES (PMB)	SUBDERE	\$60.000.000 POR UN AÑO	\$60.000.000	PROFESIONALES CONSULTORES ARQ E ING SECPLAN
5	ASISTENCIA TECNICA LEGAL DIVERSOS PROYECTOS PMB	SUBDERE	\$16.800.000	\$12.600.000	PROFESIONAL ABOGADO CONSULTOR
6	FONDO NACIONAL DE SEGURIDAD PUBLICA	FNSP	\$40.000.000 POR UN AÑO	\$35.800.000	PROFESIONALES SOCIALES, DIFUSION Y VEHICULO PATRULLAJE PREVENTIVO SOBRE RUEDAS





# SECPLAN

## TABLA: SINTESIS INVERSIONES GESTIONADAS AÑO 2020

PRINCIPALES FUENTES DE FINANCIAMIENTO AÑO 2020

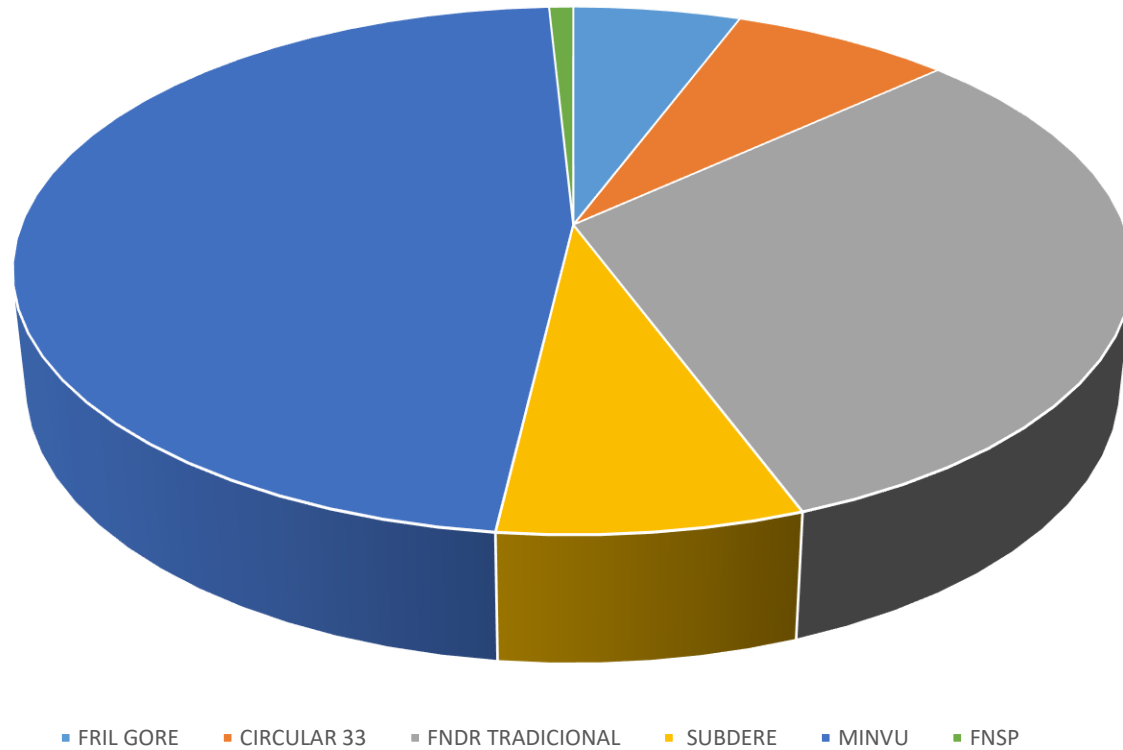

FUENTE FINANCIAMIENTO	MONTOS TOTALES AÑO 2020
FRIL GORE	\$277.169.000
CIRCULAR 33	\$364.655.274
FDR TRADICIONAL	\$1.514.357.000
SUBDERE	\$364.655.274
MINVU PROGRAMAS	\$2.300.000.000
FNDR	\$40.000.000
<b>TOTAL</b>	<b>\$4.880.836.548</b>

(Cuatro mil ochocientos ochenta millones ochocientos treinta y seis mil quinientos cuarenta y ocho pesos)



MUNICIPALIDAD DE  
**Contulmo**

# UNIDAD DE DESARROLLO ECONOMICO LOCAL (UDEL)

## ESTADISTICA AÑO 2020

TABLA: PRINCIPALES HITOS AÑO 2020

HITO	DESCRIPCION
EXPO RURAL	Se crea con el propósito de generar un espacio que dar a conocer costumbres, tradiciones y quehaceres propios de la tierra poniendo en valor la agricultura y ganadería local.
FERIA CAMPESINA	Se crea con el fin de fortalecer los emprendimientos de nuestros artesanos y productores agrícolas generando un espacio de comercialización semanal.
MERCADO VIRTUAL	Plataforma que permite una interacción sencilla entre consumidor y oferentes de distintos rubros de nuestra comuna cuyo objetivo es informar e impulsar el crecimiento y desarrollo económico de Contulmo.

PREFIERE EL  
**COMERCIO  
LOCAL**





# UDEL

## ESTADISTICA AÑO 2020

### TABLA: PROGRAMAS Y PROYECTOS SERCOTEC AÑO 2020

Nombre	Inversión	Beneficiados
Digitaliza tu almacén	\$ 4.500.000	3
Reactívatelo I	\$11.000.000	4
Reactívatelo II	\$ 9.000.000	3
Reactívatelo Turismo	\$43.000.000	18
FOGAPE	\$3.000.000	1
Reactívatelo Pyme	\$19.500.000	9
Gremios	\$5.000.000	1
Reactívatelo Comercio	\$ 21.000.000	7
Fondo de desarrollo Ferias Libres	\$2.909.500	17
Kit Sanitización Feria Libre	\$1.450.000	20
Capital Semilla	\$7.000.000	2
Capital Abeja	\$3.500.000	1
Reactívatelo Kit de sanitización	\$2.900.000	2
<b>Total</b>	<b>\$ 133.759.500</b>	<b>88</b>



# UDEL

## FOMENTO PRODUCTIVO. Monto Total \$298.807.177

### ESTADISTICA AÑO 2020

#### PROGRAMAS Y PROYECTOS CORFO AÑO 2020

Nombre	Inversión	Beneficiados
PAR Impulsa	\$ 61.000.000	16
Activa Impulsa	\$6.000.000	2
PAR Multisectorial	\$9.000.000	3
TOTAL	\$ 76.000.000	21

#### INVERSION PROGRAMA FOSIS AÑO 2020

Programas	Inversión	Cobertura
Yo Emprendo	\$19.022.222	20
Fondo Nacional de Desarrollo Regional - FNDR	\$ 16.345.455	31
Yo Emprendo Semilla	\$ 9.480.000	12
Programa Reparación Violencia Rural	\$13.200.000	4
TOTAL	\$ 58.047.677	67

#### CONVENIO CON CIDERE BIOBIO Y CMPC AÑO 2020

Fondo concursable Yo Emprendo en Contulmo	Inversión Total	Cobertura
Yo emprendo en Contulmo 2020	\$ 14.500.000	26

#### FONDOS CMPC AÑO 2020

Proyecto	Inversión Total	Cobertura
Fondos CMPC 2020	\$1.500.000	2

#### PROGRAMA ARRIBA TODOS JUNTOS CMPC AÑO 2020

Programa	Inversión Total	Cobertura
Arriba Todos Juntos	\$15.000.000	40



# UDEL

## OFICINA ASUNTOS INDIGENAS. Monto Total \$515.882.033

### ESTADISTICA AÑO 2020

#### PLAN INDIGENA AÑO 2020

PROGRAMA	INVERSIÓN	COBERTURA
Conservación Caminos Indígenas año 2019-2020	\$250.000.000.-	33 caminos
<b>TOTAL</b>	<b>\$250.000.000.-</b>	<b>33</b>

#### CONVENIOS DE RIESGO CON CONADI AÑO 2020

CONVENIO	INVERSIÓN	COBERTURA
Convenio de colaboración entre CONADI, región del Biobío y la Municipalidad de Contulmo, para implementación de obras de riego para productores indígenas, año 2019	\$55.000.000.-	63 Beneficiarios
Implementación de sistemas de riego para potenciar el desarrollo productivo y mejorar la calidad de vida de familias indígenas pertenecientes a la comuna de Contulmo.	\$30.000.000.-	35 Beneficiarios
Implementación de sistema de riego y uso eficiente de aguas para potenciar el desarrollo productivo y mejorar calidad de vida de familias indígenas de la comuna de Contulmo.	\$156.000.000.-	55 Beneficiarios
<b>TOTAL</b>	<b>\$241.000.000.-</b>	<b>124</b>





# UDEL

## OFICINA ASUNTOS INDIGENAS. Monto Total \$515.882.033

### ESTADISTICA AÑO 2020

#### FONDOS CONCURSABLES CONADI AÑO 2020

CONCURSO	INVERSIÓN	COBERTURA
Fomento de iniciativas productivas Silvoagropecuarias en la región del Biobío.	\$2.198.060.-	2
Concurso Público para fortalecer el patrimonio indígena en la región del Biobío.	\$2.000.000.-	1
Concurso Público para el fortalecimiento e innovación de la actividad turística en las Provincias de Arauco y Biobío.	\$3.714.014.-	2
Mejorar las condiciones de habitabilidad de hombres y mujeres Adultos Mayores Mapuches Urbano Rurales de la Provincia de Arauco.	\$3.518.765.-	3
Generación de Micro emprendimiento Indígena Urbano/Rural para beneficiarios del Sistema Chile Solidario o Subsistema Seguridades y Oportunidades de la región del Biobío.	\$9.801.194.-	17
Apoyo a la realización de Trawunes, provincias de Cautín, Malleco y Arauco.	\$3.650.000.-	3
<b>TOTAL</b>	<b>\$24.882.033.-</b>	<b>28</b>





# OMIL

**OFICINA MUNICIPAL DE INTERMEDIACION LABORAL. Monto Total \$35.000.000**

**ESTADISTICA AÑO 2020**

**INSERCIÓN LABORAL AÑO 2020**

Personas contratadas OMIL	Mensual	Trimestral
234	\$76.401.000.-	\$229.203.000.-

**TALLERES DE PRESTO LABORAL AÑO 2020**

Talleres de Presto Laboral	Participantes
4	36

**SEGURO DE CESANTIA AÑO 2020**

Trámite	Cobertura
Total Ingresados	88
Total Aprobados	86
Fondo Cesantía Solidario	80
Fondo Cuenta Individual	6





# OMIL

OFICINA MUNICIPAL DE INTERMEDIACION LABORAL. Monto Total \$35.000.000

ESTADISTICA AÑO 2020



## CURSO DE OFICIO LICENCIA A5 AÑO 2020

Curso de capacitación	Inversión	Cobertura
Licencia profesional A 5	\$35.000.000.-	25

## ENCUENTROS EMPRESARIALES AÑO 2020

Fechas	Participantes
02 de Junio	17
04 de Noviembre	23
Total	40

## ENCUENTROS CON ORG.TERRITORIALES AÑO 2020

Actividad	Fecha		Participantes
Organizaciones sociales	Octubre	Presencial	24
Red Territorial Nahuelbuta	Noviembre	Zoom	56
Total			80



# TURISMO

## ESTADISTICA AÑO 2020

Actividades de verano	Fecha	Inversión Municipal
Fiesta del Kuchen	Enero	\$ 5.420.000
Semanas Contulmanas	Febrero	\$63.285.000
<b>TOTAL</b>		<b>\$68.705.000</b>





# PROGRAMA DE DESARROLLO TERRITORIAL INDIGENA (PDTI)

## ESTADISTICA AÑO 2020

INSTITUCIÓN	ITEM	USUARIOS (Nº)	MONTO TOTAL (\$)
INDAP	Convenio PDTI - INDAP 2020	291	\$ 116.176.720
	Proyectos de Inversión	52	\$51.599.965
	Proyectos Capital de Trabajo	245	\$36.985.336
INDAP	Proyecto Violencia Rural	5	\$5.000.000
INDAP	Programa praderas suplementarias	8	\$2.200.000
CONADI	Proyectos silvoagropecuarios	4	\$8.000.000
CONADI	Proyectos de turismo	1	\$2.450.000
INDAP	Programa Recuperación de Suelos Degradados	2	\$1.585.065
INDAP	Proyectos de Riego	4	\$6.595.672
MUNICIPALIDAD	Aporte Municipal Convenio Conadi-Indap-Municipio	291	\$12.500.000
<b>TOTAL PDTI AÑO 2020</b>			<b>\$243.092.758</b>





# PROGRAMA DE DESARROLLO LOCAL (PRODESAL)

## ESTADISTICA AÑO 2020

INSTITUCIÓN	ITEM	USUARIOS	MONTO TOTAL (\$)
	Convenio 2020-2023 Unidad Operativa Comunal Contulmo	225	75.237.288
	Mesa de Coordinación y Seguimiento	24	1.322.325
	Proyectos de Inversión	70	59.732.200
INDAP	Proyectos Fondo Apoyo Inicial (FOA)	204	23.460.000
CONAF	Programa Arborización Periurbana	89	1.460.000
COMISION NACIONAL DE RIEGO	Proyecto de Riego Gravitacional – Aspersión (PRI)	5	11.330.723
INDAP	Programa Recuperación de Suelos Degradados	24	12.374.387
INDAP	Programa Créditos corto, mediano y largo plazo.	74	53.215.455
MUNICIPALIDAD CONVENIO PROGRAMA	Aporte Municipal Programa Prodesal Unidad Comunal	225	13.500.000
INIA QUILAMAPU	Unidad Demostrativa, Semillero Papa variedad Patagonia INIA-2020	9	5.000.000
<b>TOTAL</b>			<b>\$ 256.632.378</b>





MUNICIPALIDAD DE  
**Contulmo**

# DIRECCION DE OBRAS



# DOM

## TABLA: OBRAS EN EJECUCION INSPECCIONADAS AÑO 2020

# REPOSICION ESTADIO MUNICIPAL MONTO CONTRATO: \$1.127.361.294





# DOM

## TABLA: OBRAS EN EJECUCION INSPECCIONADAS AÑO 2020

# MEJORAMIENTO INFRAESTRUCTURA ESCUELA SAN LUIS MONTO CONTRATO \$229.999.630





# DOM

**TABLA: OBRAS EN EJECUCION INSPECCIONADAS AÑO 2020**

## HABILITACION OFICINAS DAS MONTO CONTRATO \$14.998.986





DOM

TABLA: OBRAS EN EJECUCION INSPECCIONADAS AÑO 2020

# INSTALACION DE CAMARAS DE TELEVIGILANCIA DIVERSOS SECTORES MONTO CONTRATO \$14.998.986





# DOM

## TABLA: OBRAS EN EJECUCION INSPECCIONADAS AÑO 2020

# DIVERSAS OBRAS DE RIEGO COMUNIDADES MONTO CONTARTO \$39.074.000





DOM

TABLA: OBRAS EN EJECUCION INSPECCIONADAS AÑO 2020

# HABILITACION OFICINAS DAS EX INTERNADO SEGUNDA ETAPA MONTO CONTRATO \$19.996.522





# DOM

**TABLA: OBRAS EN EJECUCION INSPECCIONADAS AÑO 2020**

## REPARACION IGLESIA SANTA CECILIA MONTO CONTRATO \$9.000.000





# DOM

## TABLA: OBRAS EN EJECUCION INSPECCIONADAS AÑO 2020

# PROYECTO DE RIEGO COMUNIDAD MELIMAN LLANQUITRAY MONTO CONTRATO \$15.925.900





# DOM

TABLA: OBRAS EN EJECUCION INSPECCIONADAS AÑO 2020

## REPARACION Y MEJORAMIENTO DIVERSAS SEDES MONTO CONTRATO \$15.999.976





# DOM

TABLA: OBRAS EN EJECUCION INSPECCIONADAS AÑO 2020

## CONSTRUCCION ABASTOS DE AGUA POTABLE COMUNIDAD MATEO COLIMAN MONTO CONTRATO \$132.108.142





# DOM

TABLA: OBRAS EN EJECUCION INSPECCIONADAS AÑO 2020

## CONSTRUCCION SEDE HUAPES DE AILLAHUAMPI MONTO CONTRATO \$13.873.645





DOM

TABLA: OBRAS EN EJECUCION INSPECCIONADAS AÑO 2020

# MEJORAMIENTO CAMPING MUNICIPAL PUERTO CONTULMO MONTO CONTRATO \$59.880.800





DOM

TABLA: OBRAS EN EJECUCION INSPECCIONADAS AÑO 2020

# CONSTRUCCION CIERRE PERIMETRAL RECINTO DEPORTIVO POB. NUEVA ESPERANZA MONTO CONTRATO \$57.776.880





# DOM

## TABLA: OBRAS EN EJECUCION INSPECCIONADAS AÑO 2020

# CONSTRUCCION ALUMBRADO SOLAR DIVERSOS SECTORES MONTO CONTRATO \$40.300.000





# DOM

**TABLA: OBRAS EN EJECUCION INSPECCIONADAS AÑO 2020**

## CONSTRUCCION CIERRE PERIMETRAL Y EQUIPAMIENTO CANCHA DE FUTBOL VILLA ELICURA MONTO CONTRATO \$58.936.480





# DOM

## TABLA: OBRAS EN EJECUCION INSPECCIONADAS AÑO 2020

# CONSTRUCCION ESTACIONAMIENTOS DIVERSAS CALLES MONTO CONTRATO \$20.586.937





DOM

TABLA: OBRAS EN EJECUCION INSPECCIONADAS AÑO 2020

# ADQUISICION CAMIONETA PATRULLAJE PREVENTIVO MONTO CONTRATO \$20.099.998





# DOM

## TABLA: OBRAS EN EJECUCION INSPECCIONADAS AÑO 2020

# ADQUISICION CAMION TOLVA MONTO CONTRATO \$78.540.000





# DOM

## TABLA: OBRAS EN EJECUCION INSPECCIONADAS AÑO 2020

# ADQUISICION RODILLO COMPACTADOR MONTO CONTRATO \$99.615.887





# DOM

**TABLA: OBRAS EN EJECUCION INSPECCIONADAS AÑO 2020**

## ADQUISICION EQUIPAMIENTO BOMBEROS 2° ETAPA MONTO CONTRATO \$8.399.020



DOM



TABLA: ESTUDIO INSPECCIONADO AÑO 2020

# ACTUALIZACION PLADECO 2020-2025 MONTO CONTRATO \$34.500.000

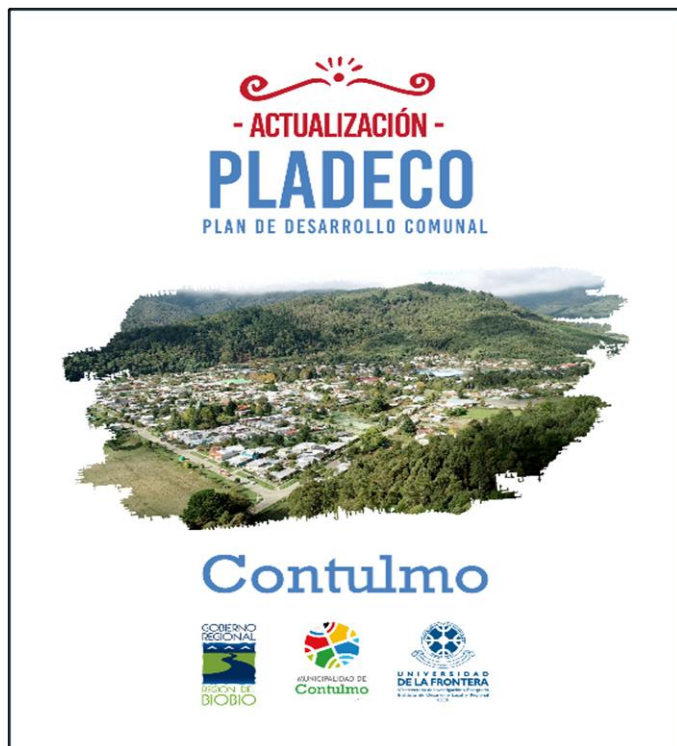



# DOM

## SEGUIMIENTO CONCESION VIGENTE AÑO 2020

# CONCESION SERVICIO DE ASEO COMUNAL MONTO CONTRATO \$143.831.988

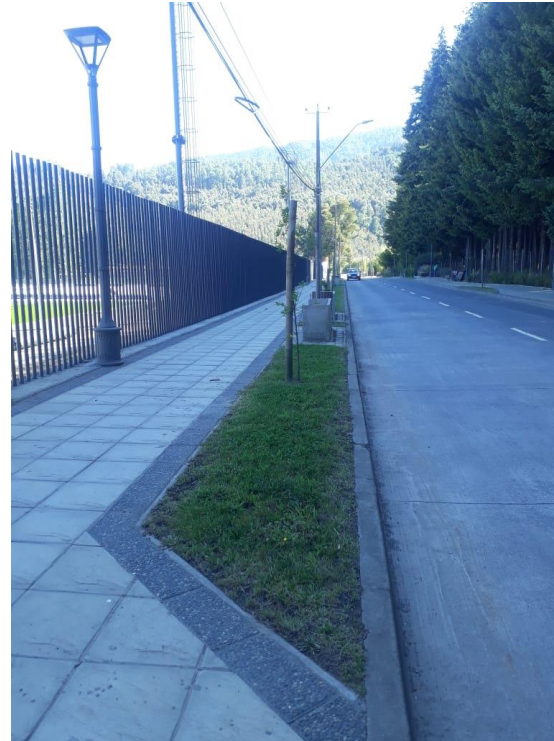
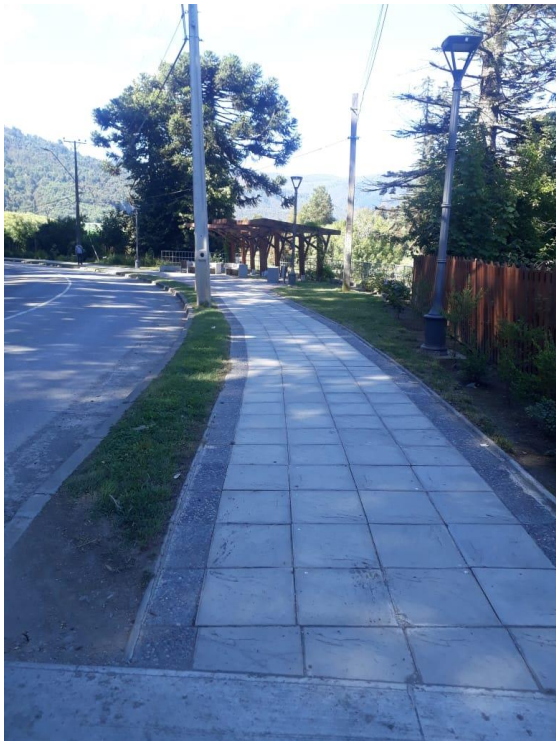



# DOM

ADMINISTRACION AREAS VERDES AÑO 2020

## MANTENCION DE AREAS VERDES CONTULMO MONTO \$36.400.213

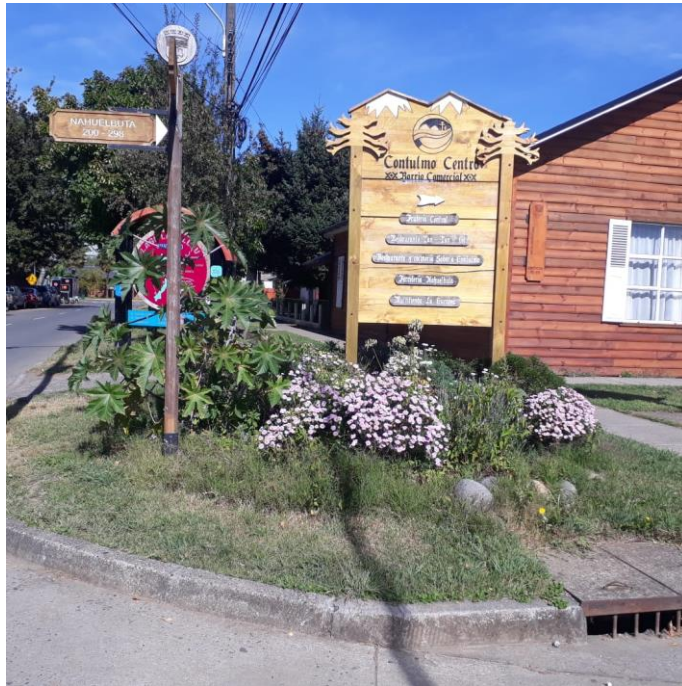



MUNICIPALIDAD DE  
**Contulmo**

# DIRECCION DE ADMINISTRACION DE EDUCACION MUNICIPAL



# DAEM

## ESTABLECIMIENTOS EDUCACIONALES 2020-2021 (A LA FECHA)

RBD	ESTABLECIMIENTO	LOCALIDAD	MODALIDAD	MATRÍCULA
				2020
5154-3	San Luis	Contulmo	Pre básica y Básica	348
5155-1	Liceo Nahuelbuta	Contulmo	Básica y Media	402
5159-4	Huallepén Bajo	Contulmo	Básica	7
5162-4	Huide	Contulmo	Básica	17
5163-2	Grano de Trigo	Contulmo	Básica	2
5165-9	Huallepén Alto	Contulmo	Básica	12
5166-7	Calebu	Contulmo	Básica	118
5167-5	Nahuelbuta Alto	Contulmo	Básica	3
5168-3	Villa Rivas	Contulmo	Básica	2
5169-1	Pichihuillinco	Contulmo	Básica	4
5170-5	Huillinco	Contulmo	Básica	13
5174-8	El Álamo	Contulmo	Básica	2
5175-6	Villa Elicura	Contulmo	Básica	9
5176-4	Mahuilque Bajo	Contulmo	Básica	4
11399-9	San Ernesto	Contulmo	Básica	5
<b>TOTAL</b>				<b>948</b>



## TABLA JARDIN INFANTIL MANITOS DE AMOR.

RBD	ESTABLECIMIENTO	LOCALIDAD	MODALIDAD	MATRÍCULA	
				2020	2021
946121-3	Manitos de Amor	Contulmo	Sala Cuna y Nivel Medio	30	24

## TABLA RESULTADOS SIMCE 4°

Nombre del Establecimiento	2019		2020
	Lectura	Matemática	
San Luis	289	267	No se Aplica Prueba por contexto Pandemia
Huallepén Bajo	214	141	
Huide	-	203	
Grano de Trigo	-	-	
Huallepén Alto	328	264	
Calebu	260	241	
Nahuelbuta Alto	-	-	
Villa Rivas	-	-	
Pichihuillinco	-	-	
Huillinco	357	310	
El Álamo	-	-	
Villa Elicura	-	-	
Mahuilque Bajo	-	-	
San Ernesto	-	-	



## TABLA RESULTADOS SIMCE 8°

Nombre del Establecimiento	2019			2020
	Lectura	Matemática	Historia	
San Luis	238	244	245	No se Aplica Prueba por contexto Pandemia
Liceo Nahuelbuta	230	232	248	
Calebu	231	212	235	

## TABLA RESULTADOS SIMCE 2°

2019	2020
No se aplica debido al estallido social	No se aplica por contexto Pandemia

## TABLA RESULTADOS PSU 2019

PRUEBAS	
Lenguaje	462
Matemáticas	476
Historia	595,7
Ciencias	461,5
Tot. Estudiantes	42

## TABLA RESULTADOS PTU 2020

PRUEBAS	
Lenguaje	Resultados Pendientes
Matemáticas	
Historia	
Ciencias	
Tot. Estudiantes	

## TABLA ESTABLECIMIENTOS CON PROGRAMA EDUCACION INTERCULTURAL BILINGÜE 2019-2020

ESTABLECIMIENTO	RBD	LOCALIDAD
Calebu	5166-7	Calebu
Villa Elicura	5175-6	Elicura
Huallepén bajo	5159-4	Huallepén bajo
Huide	5162-4	Huide
Huillinco	5170-5	Huillinco
Liceo polivalente Nahuelbuta	5155-1	Contulmo (Pendiente)



El presente año 2020, se incorpora paulatinamente iniciativa intercultural en diversos establecimientos, con el fin de recuperar y valorar la diversidad cultural de nuestro pueblo.

## TABLAS COMPARATIVO CARRERA DOCENTE AÑOS 2019-2020

### AÑO 2019

Establecimiento Educativo	Tramo Acceso	Tramo Inicial	Tramo Temprano	Tramo Avanzado	Tramo Experto 1	Tramo Experto 2
Nahuelbuta				1		
Mahuilque			1			
Villa Rivas				1		
Pichihuillinco						1
Huillinco				1		
El Alamo		1				
Villa Elicura			1			
San Ernesto					1	
Huallepén Bajo				1		
Huide				1		
Grano de Trigo				1		
Huallepén Alto				1		
San Luis	6	12	6	15	2	1
Liceo Polivalente Nahuelbuta	2	15	2	10	3	
Calebu	1	3	3	7	1	
Daem		1		2		
<b>Total</b>	<b>9</b>	<b>32</b>	<b>13</b>	<b>41</b>	<b>7</b>	<b>2</b>

### AÑO 2020

Establecimiento Educativo	Tramo Acceso	Tramo Inicial	Tramo Temprano	Tramo Avanzado	Tramo Experto 1	Tramo Experto 2
Nahuelbuta				1		
Mahuilque			1			
Villa Rivas				1		
Pichihuillinco						1
Huillinco				1		
El Alamo		1				
Villa Elicura			1			
San Ernesto					1	
Huallepén Bajo				1		
Huide				1		
Grano de Trigo	1	1				
Huallepén Alto				1		
San Luis	1	11	8	16	4	1
Liceo Polivalente Nahuelbuta	4	10	2	12	4	
Calebu	1	4	2	9	1	
Daem		2		2		
<b>Total</b>	<b>7</b>	<b>29</b>	<b>14</b>	<b>45</b>	<b>10</b>	<b>2</b>

### INGRESOS PERCIBIDOS AÑO 2020

INGRESOS	MONTOS M\$
Subvención de Escolaridad	\$2.387.052
Otros Aportes	\$422.508
De la municipalidad a sus servicios traspasados	\$100.000
Recuperaciones y reembolsos por licencias medicas	\$64.280
Otros	\$7.745
Ingresos por percibir	\$32.404
<b>TOTAL</b>	<b>\$3.013.989 (Tres mil trece millones novecientos ochenta y nueve mil pesos)</b>

### DISTRIBUCIÓN INGRESOS

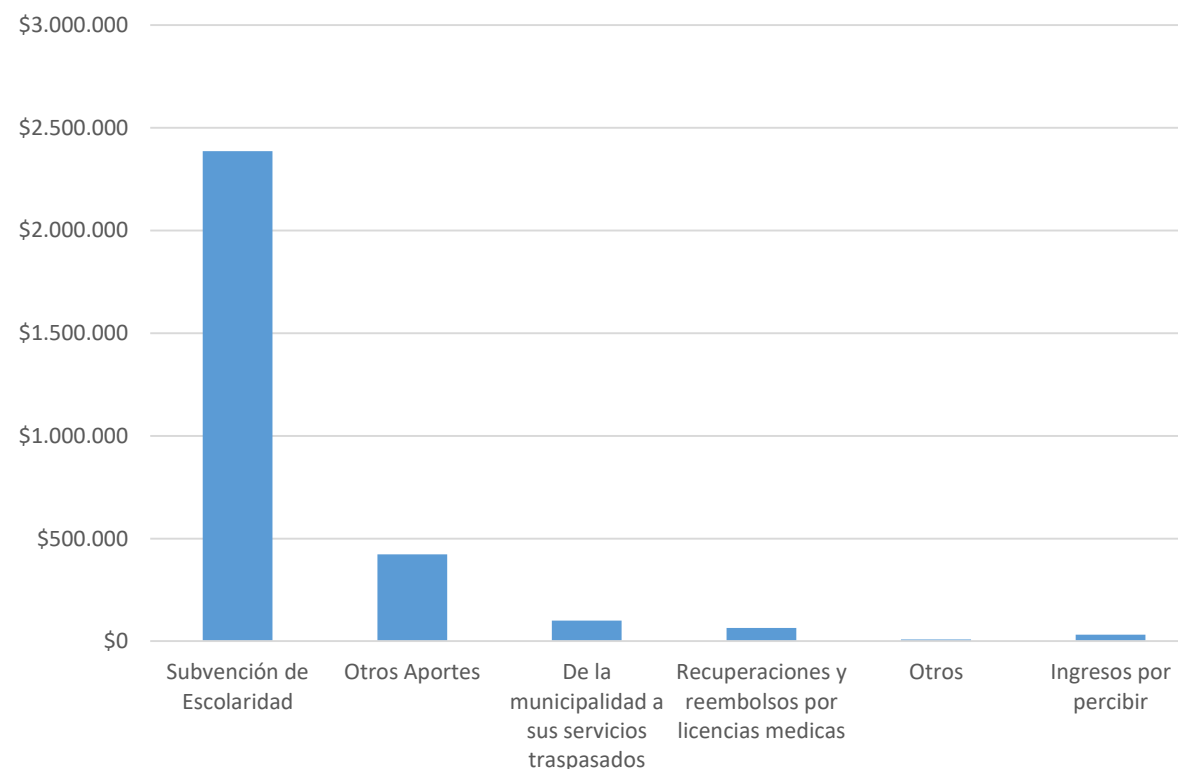

### OBLIGACION DEVENGADA AÑO 2020

GASTOS	MONTOS M\$
GASTOS EN PERSONAL	\$2.790.406
GASTOS EN BIENES Y SERVICIOS DE CONSUMO	\$136.438
ADQUISICIÓN DE ACTIVOS NO FINANCIEROS	\$43.710
SERVICIO DE LA DEUDA	\$38.863
<b>TOTAL</b>	<b>\$3.009.417</b> <b>(Tres mil nueve millones cuatrocientos diecisiete mil pesos)</b>

### DISTRIBUCIÓN GASTOS

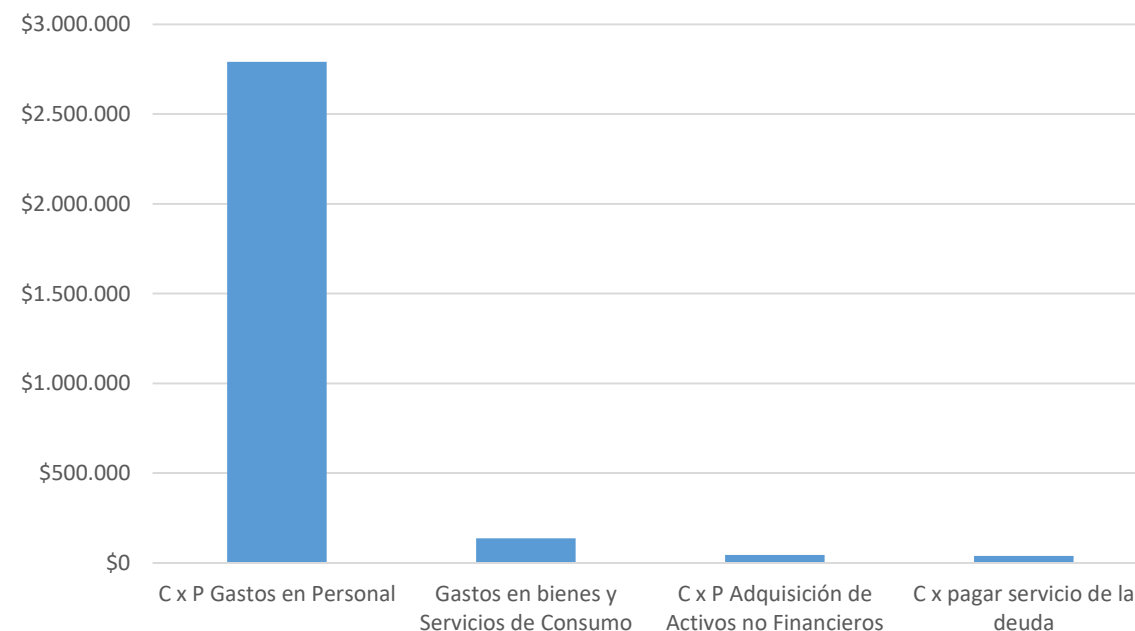

## EJECUCION PRESUPUESTARIA

## COMPARATIVO DE INGRESOS PERCIBIDOS AÑO 2019 Y 2020 (EN MILES DE PESOS)

INGRESOS	2019	2020
SUBVENCIÓN DE ESCOLARIDAD	\$2.292.845	\$2.387.052
OTROS APORTES	\$491.642	\$422.508
DE LA MUNICIPALIDAD A SUS SERVICIOS TRASPASADOS	\$100.500	\$100.000
RECUPERACIONES Y REEMBOLSOS POR LICENCIAS MEDICAS	\$157.892	\$64.280
OTROS	\$628	\$7.745
INGRESOS POR PERCIBIR		\$32.404
<b>TOTAL</b>	<b>M\$3.043.507</b>	<b>M\$3.013.989</b>

*El año 2020, los ingresos percibidos en educación tuvieron una disminución de un 0,97%*

## CONVENIOS Y/O PROGRAMAS AÑO 2020.

PROGRAMAS 2020	MONTOS
RESIDENCIA FAMILIAR ESTUDIANTIL	\$24.664.160
PRORETENCION	\$44.469.367
EDUCACION INTERCULTURAL BILINGUE	\$8.876.245
DESARROLLO CURRICULAR EVALUADORES PARES	\$660.960
JUNJI	\$63.452.190
SUBVENCION ESCOLAR PREFERENCIAL	\$393.405.706
MOVAMONOS POR LA EDUCACION	\$21.495.374
INTEGRACION ESCOLAR	\$376.767.206
FONDO DE APOYO A LA EDUCACION PUBLICA	\$264.853.713
FONDOS INNOVACION EDUCACION PARVULARIA	\$3.999.239
<b>TOTAL</b>	<b>\$1.202.644.160 (mil doscientos dos millones seiscientos cuarenta y cuatro mil ciento sesenta pesos)</b>

## SUBDEPARTAMENTO EXTRAESCOLAR

Muestra de Pintura Online

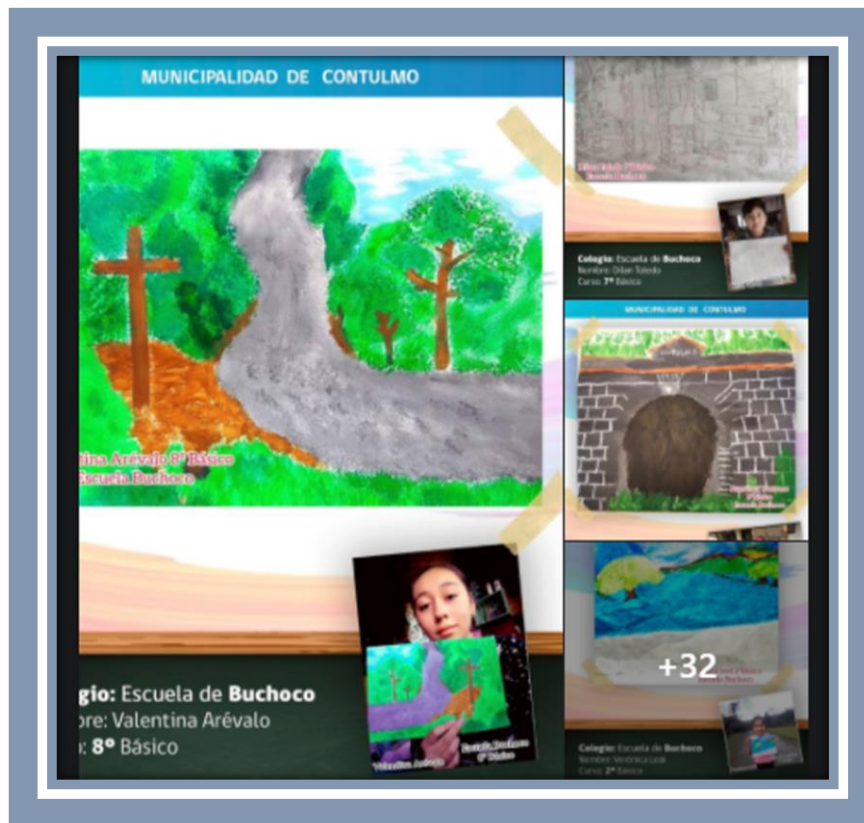

Muestra de Canto Online

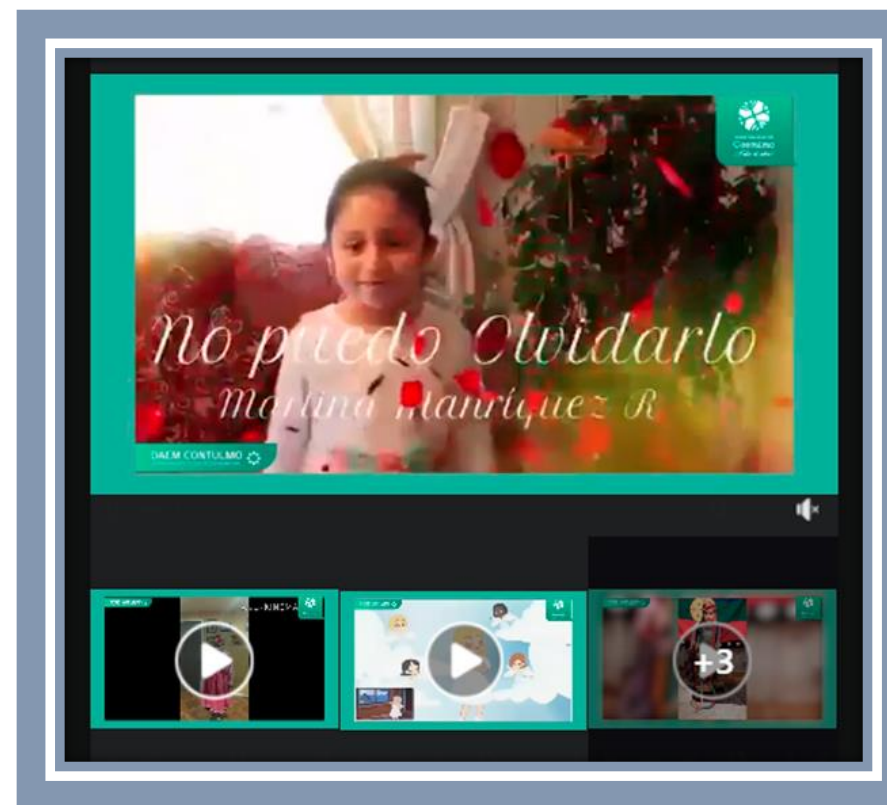

## SUBDEPARTAMENTO EXTRAESCOLAR

Muestra de cueca Online

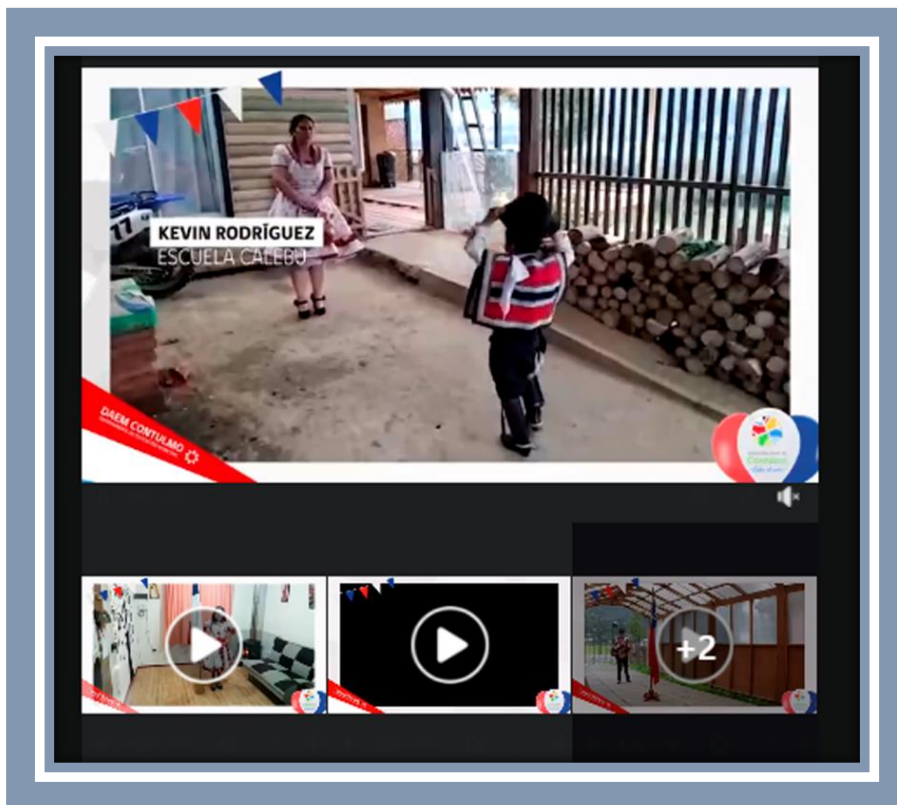

Muestra de Declamación Online

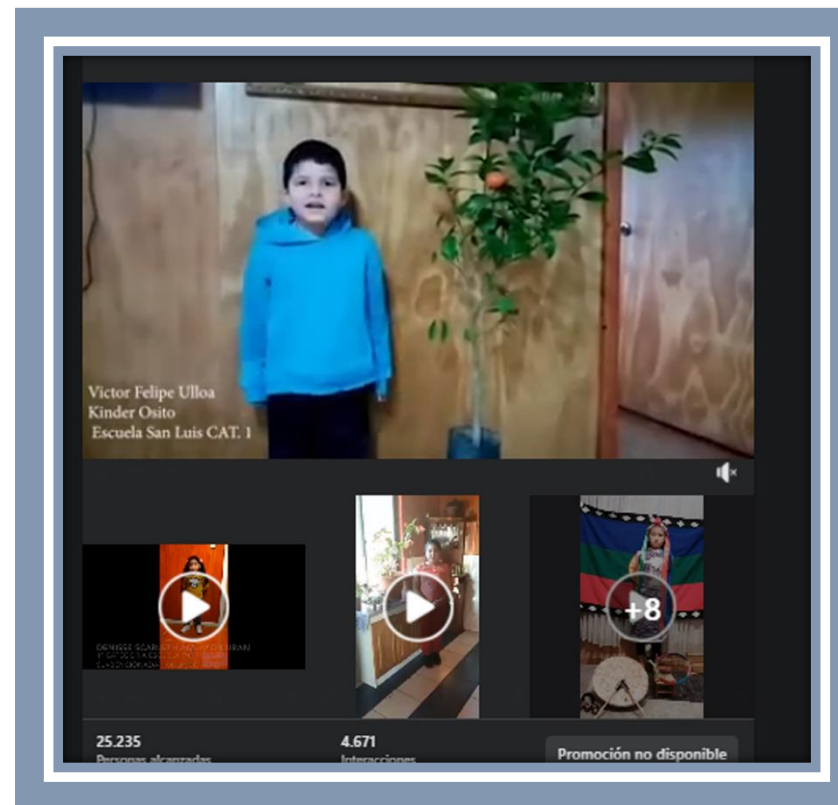

HITOS RELEVANTES AÑO 2020 EDUCACION

Vehículos Nuevos  
Camioneta Mahindra  
\$12.041.134



HITOS RELEVANTES AÑO 2020 EDUCACION

Vehículo Nuevo  
Mini Bus Jac  
Capacidad 22 Asientos  
\$18.487.314





## HITOS RELEVANTES AÑO 2020 EDUCACION

# Ejecución Proyecto Mejoramiento Escuela San Luis por un monto de \$229.999.630



HITOS RELEVANTES AÑO 2020 EDUCACION

Capacitación Decreto N° 67 Evaluación  
\$12.360.000





DAEM

HITOS RELEVANTES AÑO 2020 EDUCACION

Proyecto FIEP Escuela Calebu  
\$3.999.239



“Aprendiendo en  
cada rincón”

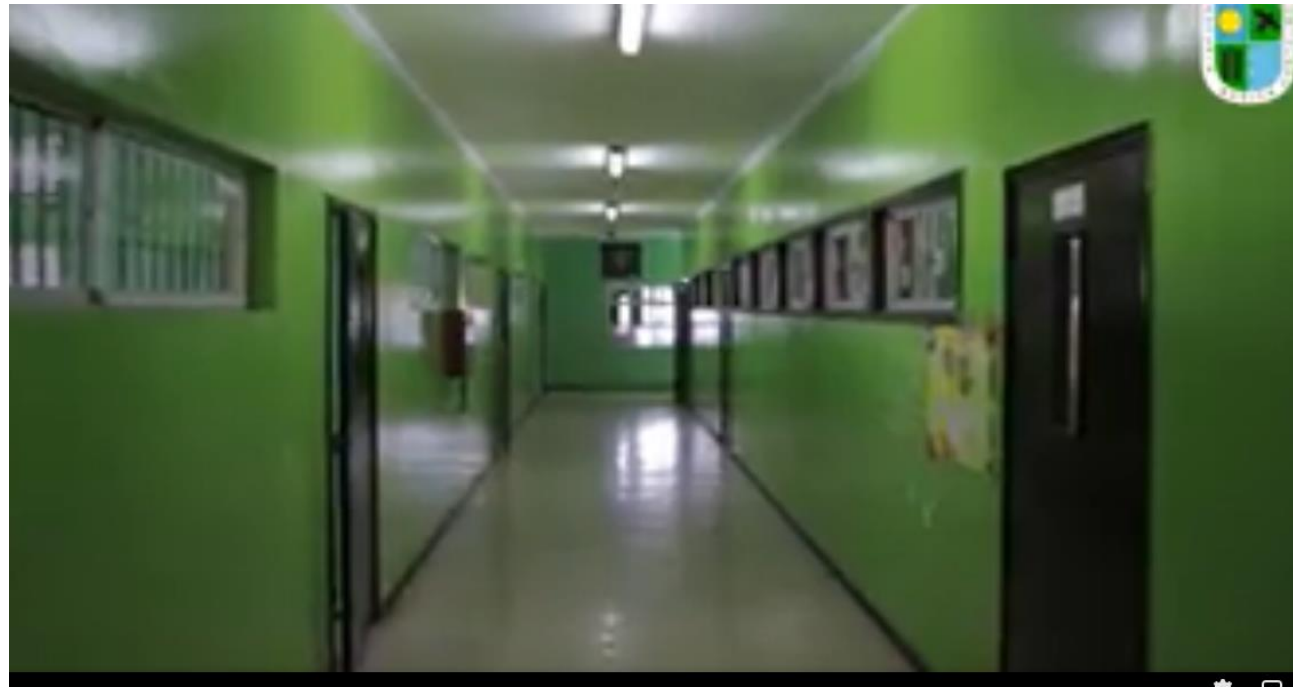



## HITOS RELEVANTES AÑO 2020 EDUCACION

Adquisición motor electrógeno Escuela Calebu  
\$5.466.182





## HITOS RELEVANTES AÑO 2020 EDUCACION

# Demarcación Escuelas Plan Funcionamiento 2021





DAEM

## HITOS RELEVANTES AÑO 2020 EDUCACION

Capacitación “Estrategias en el uso de recursos digitales” \$6.000.000





MUNICIPALIDAD DE  
**Contulmo**

# DIRECCION DE ADMINISTRACION DE SALUD MUNICIPAL

## DEPARTAMENTO DE SALUD MUNICIPAL 2020



Cecosf Elicura, a 12km de Contulmo urbano



Posta de Salud Rural Mahuilque,  
a 50 km de Contulmo urbano



Posta de Salud Rural Huillinco, a  
25 km de Contulmo urbano



Posta de Salud Rural Los Huapes  
de Aillahuampi, a 60 km  
Contulmo urbano

## ESTADISTICA AÑO 2020 SALUD MUNICIPAL

### POBLACIÓN INSCRITA EN POSTAS DE SALUD RURAL

COMUNA					
TOTAL INE			BENEFICIARIA FONASA		
TOTAL	MASCULINA	FEMENINA	TOTAL	MASCULINA	FEMENINA
6330	3126	3204	6014	2970	3044

TOTAL INSCRITOS DAS CONTULMO		
TOTAL	MASCULINO	FEMENINO
1924	1019	905

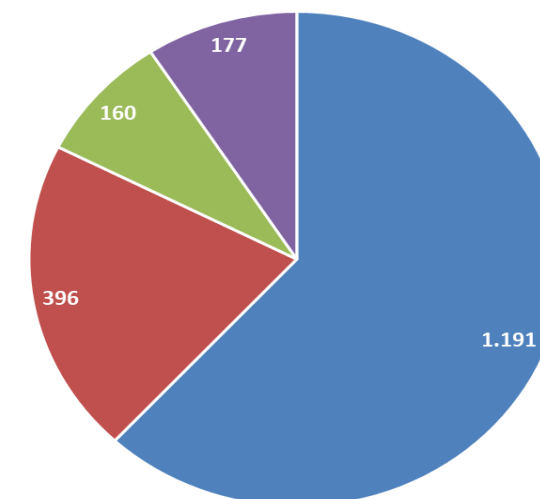

■ ELICURA ■ HUILLINCO ■ MAHUILQUE ■ LOS HUAPES

ELICURA			MAHUILQUE			LOS HUAPES			HUILLINCO		
TOTAL	MASC.	FEM.	TOTAL	MASC.	FEM.	TOTAL	MASC	FEM.	TOTAL	MASC.	FEM.
1191	614	577	160	77	83	177	103	74	396	225	171



# DAS

## ESTADISTICA AÑO 2020 SALUD MUNICIPAL

SECTOR	N° DE RONDAS
CECOSF	ATENCION PRIMARIA 264 DIAS CON ATENCION DE PROFESIONALES
PSR HUILLINCO	36
PSR MAHUILQUE	24
PSR LOS HUAPES	22
EMR LOTE B	12
TOTAL	336 DIAS AL AÑO CON ATENCION DE PROFESIONALES



## ACCIONES EN BENEFICIO DIRECTO AL USUARIO AÑO 2020 SALUD MUNICIPAL

ACCIONES CLINICAS	N°
RONDAS MEDICAS REALIZADAS (SECTOR CERRO)	94
CONSULTAS MEDICAS	3196
CONSULTA DENTALES	667
CONSULTAS DENTALES (EXTENSION)	1920
CONSULTAS DENTALES (OPERATIVOS)	354
CONSULTAS PROFESIONALES NO MEDICOS	2451
CONSULTAS TENS	14.374
VISITAS DOMICILIARIAS INTEGRALES	287
USUARIOS BENEFICIADOS CON EXAMENES DE ALTO COSTO	42
ORTESIS ENTREGADAS	53

## EXAMENES DE ALTO COSTO AÑO 2020 SALUD MUNICIPAL

### EXAMENES GRATUITOS PARA EL USUARIO.

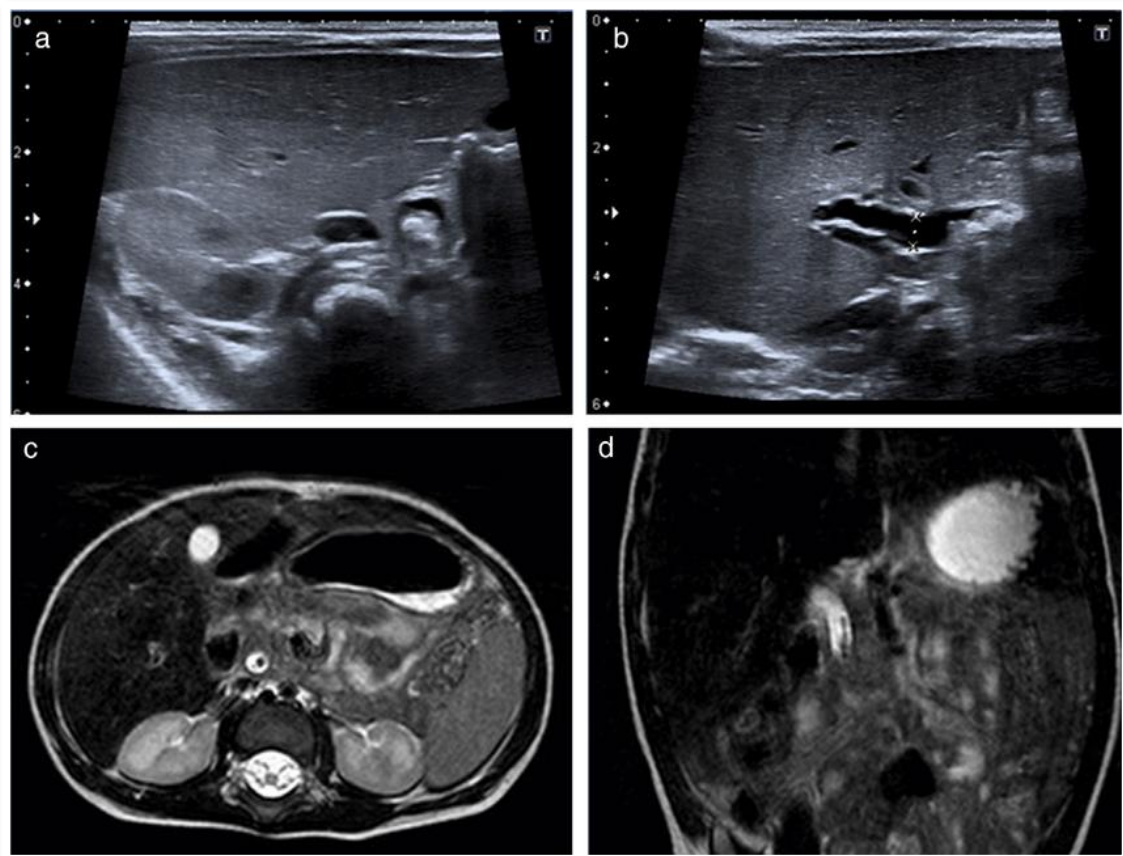

CONVENIOS DAS-HOSPITAL	N°
TAC	17
RESONANCIAS (RNM)	9
ECOGRAFIAS	15
OTROS	7
<b>TOTAL USUARIOS BENEFICIADOS</b>	<b>48</b>

CONVENIOS DAS-SERVICIO DE SALUD ARAUCO	N°
MAMOGRAFIA	110
ECOTOMOGRAFIA MAMARIA	9
CANASTA OFTALMOLOGICA (CANASTA´+LENTES)	15
CANASTA OTORRINO (CONSULTA +EXAMEN+ AUDIFONO)	7
ECOTOMOGRAFIA ABDOMINAL	60
<b>TOTAL USUARIOS BENEFICIADOS</b>	<b>336</b>



# DAS

## TRASLADO DE USUARIOS A CENTROS DE DERIVACION PROVINCIAL AÑO 2020 SALUD MUNICIPAL



MESES AÑO 2020	TRASLADOS REALIZADOS	USUARIOS BENEFICIADOS
ENERO	10	81
FEBRERO	10	44
MARZO	8	87
ABRIL	3	7
MAYO	6	19
JUNIO	8	18
JULIO	7	17
AGOSTO	7	29
SEPTIEMBRE	4	15
OCTUBRE	10	28
NOVIEMBRE	13	45
DICIEMBRE	11	52
<b>TOTAL</b>	<b>97</b>	<b>1253</b>

## SITUACION FINANCIERA INFORME DE INGRESOS AÑO 2020 SALUD MUNICIPAL

INGRESOS	MONTO \$
APORTE MINSAL COSTO FIJO	\$314.984.000
APORTE MUNICIPAL	\$128.543.000
DE OTRAS ENTIDADES PUBLICAS	\$4.600.000
REINTEGRO DE LICENCIAS MEDICAS	\$35.687.000
OTROS INGRESOS	\$562.000
INGRESOS POR PERCIBIR	\$1.544.000
SUPERAVIT AÑO ANTERIOR	\$13.716.000
<b>TOTAL</b>	<b>\$499.636.000</b>

INGRESOS



## SITUACION FINANCIERA INFORME DE GASTOS AÑO 2020 SALUD MUNICIPAL

GASTOS	MONTO \$
GASTOS EN PERSONAL DE PLANTA	\$364.259.000
GASTOS EN PERSONAL A CONTRATA	\$68.519.000
OTRAS REMUNERACIONES (HONORARIOS Y REEMPLAZOS)	\$5.639.000
GASTOS EN BIENES Y SERVICIOS DE CONSUMO	\$50.532.000
TOTAL GASTOS	\$488.949.000
<b>SUPERAVIT AÑO 2020</b>	<b>\$10.687.000</b>



## HITOS RELEVANTES AÑO 2020 SALUD MUNICIPAL

SUPERAVIT	
SUPERAVIT AÑO 2018	\$9.594.000
SUPERAVIT AÑO 2019	\$13.717.000
SUPERAVIT AÑO 2020	\$10.687.228

DEUDA FLOTANTE	
TOTAL DEUDA AÑO 2018	\$0
TOTAL DEUDA AÑO 2019	\$0
TOTAL DEUDA AÑO 2020	\$645.000

SUPERAVIT Y DEUDA FLOTANTE



## HITOS RELEVANTES AÑO 2020 SALUD MUNICIPAL

### INGRESOS DE PROGRAMAS EN CONVENIO CON SERVICIO DE SALUD ARAUCO

N°	NOMBRE PROGRAMA	MONTO ANUAL CONVENIO
1	CONVENIO ELIGE VIVIR SANA	\$16.826.368
2	CONVENIO SEMBRANDO SONRISAS	\$1.792.574
3	CONVENIO RRHH VACUNACION INFLUENZA	\$2.128.786
4	CONVENIO CECOSF ELICURA	\$105.104.394
5	CONVENIO MEJORIA DE LA EQUIDAD EN SALUD RURAL	\$42.307.535
6	CONVENIO FOFAR	\$11.236.032
7	CONVENIO IMÁGENES DIAGNOSTICAS	\$7.032.000
8	CONVENIO MEJORAMIENTO DE ACC. ATEN. ODONTOLOGICA	\$17.388.896
9	CONVENIO GES ODONTOLOGICO	\$1.510.991
10	CONVENIO ODONTOLOGICO INTEGRAL	\$7.709.442
11	CONVENIO CAPACITACION UNIVERSAL	\$717.041
12	CONVENIO DIR	\$1.000.000

N°	NOMBRE PROGRAMA	MONTO ANUAL CONVENIO
13	CONVENIO MANTENIMIENTO DE INFRAESTRUCTURA	\$4.000.000
14	CONVENIO FORTALECIMIENTO RRHH EN APS-COVID 19	\$13.315.590
15	CONVENIO CHILE CRECE CONTIGO	\$7.806.823
16	CONVENIO FORTALECIMIENTO RRHH EN APS-SIGGES	\$4.484.492
17	CONVENIO RESOTUVIDAD EN APS	\$8.758.334
18	CONVENIO DE PROGRAMA SALUD FAMILIAR	\$1.935.198
19	CONVENIO PEPSI	\$7.242.837
20	CONVENIO ESPACIOS AMIGABLES PARA ADOLESCENTES	\$5.811.220
21	CONVENIO PLAN INVIERNO	\$2.780.000
22	CONVENIO PROGRAMA APOYO A LA GESTION BRECHA MULTIFACTORIAL	\$2.815.655
<b>TOTAL CONVENIOS AÑO 2020</b>		<b>\$273.704.208</b>



# DAS

## APOYO A LA GESTION LOCAL SALUD MUNICIPAL

### VEHICULOS DAS AÑO 2020



MERCEDES SPRINTER AÑO 2018



HYUNDAI H-350 AÑO 2020



MITSUBISHI KATANA L-200 AÑO 2020

BRECHA	MONTO
1 MINI BUS	\$34.446.987
1 CAMIONETA	\$20.551.776
EQUIPAMIENTO MEDICO	\$2.194.103
EQUIPAMIENTO ADMINISTRATIVO	\$2.587.770
REPARACION SILLON DENTAL	\$480.680
OPERATIVO PODOLOGICO	\$1.500.000
<b>TOTAL</b>	<b>\$61.761.316</b>



# DAS

## HITOS RELEVANTES AÑO 2020 SALUD MUNICIPAL

INGRESO PROFESIONAL QUIMICO FARMACEUTICO PARA DAR CUMPLIMIENTO CON ESTANDARES DE FARMACIA DAS.



## HITOS RELEVANTES AÑO 2020 SALUD MUNICIPAL

INSTALACION SISTEMA DE CALEFACCION CENTRAL Y MEJORA DE INFRAESTRUCTURA, SISTEMAS SANITARIOS Y SISTEMAS DE ELECTRIFICACION EN PSR HUILLINCO, MAHUILQUE, HUAPES /MEJORA INFRAESTRUCTURA ANEXO CECOSF ELICURA



## HITOS RELEVANTES AÑO 2020 SALUD MUNICIPAL

### NUEVA INFRAESTRUCTURA DEPARTAMENTO DE SALUD





MUNICIPALIDAD DE  
**Contulmo**

**MUCHAS GRACIAS**

